



Herzlich Willkommen!

**Erstsemesterberatung
im Fach naturwissenschaftlicher
Sachunterricht mit Schwerpunkt in
Alltagskultur und Gesundheit**

**für den Bachelorstudiengang
Lehramt an Grundschulen**

Agenda

- Vorstellung und Erreichbarkeit der Lehrenden im Fach Alltagskultur und Gesundheit
- Rechtliche Grundlagen
- Struktur des Studiums und Regelstudienzeit
- Studienaufbau allgemein
- Studienaufbau und -inhalte des Faches naturwissenschaftlicher Sachunterricht mit Schwerpunkt in Alltagskultur und Gesundheit
 - Modul 1 – Auszug aus dem Modulhandbuch
- Besonderheiten des Faches Alltagskultur und Gesundheit
 - fachdidaktische/fachpraktische Schwerpunkte
- Hinweise
- AuGe StuFa

Lehrende im Fach Alltagskultur und Gesundheit

■ Professur

Frau Prof. Dr. Marieluise Kliegel

■ Akademische Mitarbeiterinnen:

– Bereich Ernährung/Haushalt

Frau Ute Keßler (akademische Oberrätin)

Frau Dr. Nicole Hagert-Neuf (abgeordnete Studiendirektorin)

– Bereich Textil

Frau Melina Figel (abgeordnete RS-Lehrerin)

■ Lehrbeauftragte im Fach AuGe:

– Frau Dr. Niemeier (Bereich Ernährung/ Haushalt)

– Frau Gessler-Koch (Bereich Ernährung/ Haushalt)

– Frau Otto (Bereich Textil/Mode)

Erreichbarkeit der hauptamtlich Lehrenden

■ in der Beratungssprechstunde nach Anmeldung über Email / Moopaed:

Frau Prof. Dr. Kliegel: Anmeldung und Terminvereinbarung zur Online Sprechstunde (Zoom) über Email.

Frau Keßler: Anmeldung zur Online-Sprechstunde (Zoom) über  moopaed moodle & Pfl. Weingarten 

Frau Figel: Anmeldung und Terminvereinbarung zur Online Sprechstunde (Zoom) über Email .

Frau Dr. Hagert-Neuf: Anmeldung und Terminvereinbarung zur Online Sprechstunde (Zoom) über Email.

- **Aufgrund der aktuellen Corona Pandemie sind persönliche Sprechstunden leider nicht möglich. Diese werden im SoSe 21 über Zoom angeboten.**
- **Beachten Sie bitte stets die aktuellen Informationen auf Moopaed und/oder auf der Homepage des Faches Alltagskultur und Gesundheit.**

Erreichbarkeit der Lehrenden

■ per Email:

kliegel@ph-weingarten.de

kessler@ph-weingarten.de

figel@ph-weingarten.de

hagert-neuf@ph-weingarten.de

Bitte geben Sie bei Emailkontakten grundsätzlich Folgendes an:

1. **Betreff**
2. **vollständiger Name mit Matrikelnummer**
3. **Studiengang, gültige PO, Fächerkombination, Fachsemester**
4. **konkrete Frage**

Bitte beachten Sie, dass Fragen zur Studienplanung und –beratung grundsätzlich nicht per Email beantwortet werden können und ein persönliches Erscheinen in der Beratungssprechstunde notwendig machen.

Wichtiger Hinweis

Folgende zentralen Informationsquellen bitte unbedingt regelmäßig ‚besuchen‘:

- **Moopaed Kurs: „Allgemeine Informationen Fach Haushalt/Textil und AuGe“**
Der Kurs ist nicht passwortgeschützt und enthält alle wichtige Dokumente und aktuelle Informationen!
- **Persönliche Emailadresse** (bitte prüfen Sie regelmäßig die Kontokapazität!)
- **Homepage des Faches Alltagskultur und Gesundheit**
- **Fachbrett Alltagskultur und Gesundheit, NZ, 1. Stock**
(gegenüber NZ 119, beachten Sie bitte die tagesaktuelle Pandemieverordnung auf der PH-Homepage)

Rechtliche Grundlagen

- **Studien- und Prüfungsordnung** der Pädagogischen Hochschule Weingarten für den Bachelorstudiengang Lehramt Grundschule vom 24.07.2015
 - **Modulhandbuch Lehramt Grundschule** (Bachelor of Arts), Amtliche Bekanntmachung der Pädagogischen Hochschule Weingarten vom 25.05.2015
- Beides erhalten Sie als Download auf der Homepage des Prüfungsamts unter der Rubrik „Studien- und Prüfungsordnungen: <http://www.ph-weingarten.de/einrichtungen/pruefungsamt/studien-und-pruefungsordnungen/>

Struktur des Studiums und Regelstudienzeit

- Das Studium ist **modular aufgebaut**. Die Qualifikationsziele sind in der Studien- und Prüfungsordnung unter § 4 dargelegt.
- Die Studieninhalte sowie der Aufbau der Module sind im **Modulhandbuch** als Anlage der Studienordnung beschrieben.
- **Modulhandbücher** können, passend zur Prüfungsordnung, als Download auf der Homepage des Prüfungsamts heruntergeladen werden.
- Die Studienmodule setzen die Kompetenzbeschreibungen der „Rahmenvorgabeverordnung Lehramtsstudiengänge“ des Kultusministeriums (RahmenVO-KM) vom 27.02.2015 um.
- **Regelstudienzeit: 6 Semester** (einschließlich aller zu erbringenden Studien- und Prüfungsleistungen, der schulpraktischen Studien und der Bachelorarbeit)

Studienumfang

- Der Studienumfang beträgt **180 Leistungspunkte** entsprechend dem European Credit Transfer System (= ECTS).
- **Ein Leistungspunkt (1 ECTS)** entspricht einem erforderlichen Zeitaufwand (= workload) von ca. **30 Zeitstunden**.
- Diese Summe errechnet sich aus **Kontakt-/Präsenzzeiten** (= Besuch einer Lehrveranstaltung) **und dem Selbststudium**.
- Prüfungsvorbereitungen und Prüfungen zählen mit zum workload

Studienaufbau und -inhalte

Das Studium umfasst

- **Grundbildung** in dem Fach (Deutsch oder Mathematik), welches nicht als „Fach“ gewählt wurde
- **zwei Fächer** (jeweils Fachwissenschaft und Fachdidaktik), wovon eines das Fach Deutsch oder Mathematik ist

-
- Bildungswissenschaften
 - schulpraktische Studien (OEP und ISP)
 - Bachelorarbeit

Studienaufbau



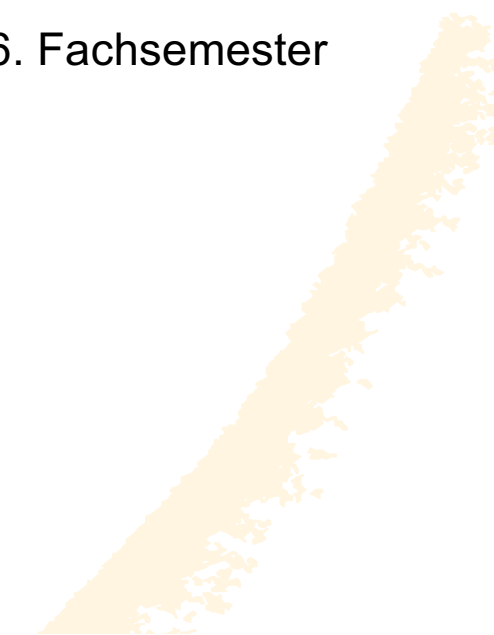



- Grundlagen (Fachmodul) – Modul 1: 1. und 2. Fachsemester
- Vertiefung (Sachunterricht) – Modul 2: 3. Fachsemester
- Vertiefung (Sachunterricht) – Modul 3: 4. Fachsemester
- Spezialisierung (Fachmodul) – Modul 4: 5. und 6. Fachsemester



Auszug aus dem
Modulhandbuch:

MODUL 1

Modul GS nwt SU AuGe 1	Titel des Moduls:	Grundlagen der Ernährung und textilen Warenkunde		
	Studiengang:	Lehramt Grundschule		
	Abschlussziel:	Bachelor of Arts (B.A.)		
	Kompetenzbereich:	Naturwissenschaftlich-technischer Sachunterricht, Schwerpunktfach AuGe		
Workload gesamt: 360 h	Davon Präsenzzeit: 120 h	Davon Selbstlernzeit: 240 h	ECTS-P gesamt: 12	
Art des Moduls:	<input type="checkbox"/> Pflichtmodul <input checked="" type="checkbox"/> Wahlpflichtmodul <input type="checkbox"/> Wahlmodul			
Lage im Studium:	1. / 2. Semester			
Häufigkeit:	<input checked="" type="checkbox"/> Sommersemester <input checked="" type="checkbox"/> Wintersemester			
Dauer:	<input type="checkbox"/> Einsemestrig <input checked="" type="checkbox"/> Zweisemestrig			
Modulverantwortliche/r:	Die bzw. der Modulverantwortliche wird semesteraktuell auf der Homepage der zuständigen Fakultät veröffentlicht.			
Art der Lehrveranstaltungen:	Vorlesung	Aufwand für die Lehrveranstaltung (Präsenz)	30 h	
	Einführung in die Rohstoff- und Warenkunde textiler Materialien (Fach: Alltagskultur und Gesundheit)	Aufwand für Selbststudium	30 h	
		Unterrichts-/Lehrsprache	deutsch	
		Lage	Winter- Semester	
		ECTS-P	2	
	Seminar	Aufwand für die Lehrveranstaltung (Präsenz)	30 h	
	Kultur und Technik der Fertigung und Gestaltung textiler Objekte mit Anteilen Inklusion (Fach: Alltagskultur und Gesundheit)	Aufwand für Selbststudium	60 h	
		Unterrichts-/Lehrsprache	deutsch	
		Lage	Winter- und Sommer- Semester	
		ECTS-P	3	
	Seminar	Aufwand für die	30 h	

 	Grundlagen der Ernährung (Fach: Alltagskultur und Gesundheit)	Lehrveranstaltung (Präsenz) Aufwand für Selbststudium 60 h Unterrichts-/Lehrsprache deutsch Lage Winter- Semester ECTS-P 3
	Seminar Kultur und Technik der Nahrungszubereitung (Fach: Alltagskultur und Gesundheit)	Aufwand für die Lehrveranstaltung (Präsenz) 30 h Aufwand für Selbststudium 60 h Unterrichts-/Lehrsprache deutsch Lage Winter- und Sommer- Semester ECTS-P 3
   	Voraussetzungen für die Teilnahme an der Prüfung:	Keine
	Voraussetzungen für die Vergabe von Leistungspunkten:	aktive Teilnahme an den Lehrveranstaltungen, ggf. Erledigung seminarrelevanter Aufgaben nach Maßgabe der/des Lehrenden
	Modulprüfung:	schriftliche Klausur (90 Minuten), Workload 30h (1 ECTS-P)
	Verwendbarkeit im weiteren Studienverlauf:	Abschluss ist Voraussetzung für Prüfungen in weiteren Modulen
	Lehrinhalte:	<ul style="list-style-type: none"> • Anthropologische Grundlagen und kulturethnologischen Aspekte • Biografische und ästhetische Zugangsweisen zur Alltagskultur • Materialkunde, Funktionstextilien • Bekleidungsphysiologie, Textiltechnik und -technologie • Kultur und Technik der Herstellung und Gestaltung von Textilien • Ernährung und Ernährungskonzepte • Ernährungswissenschaftliche Grundlagen • Kultur und Technik der Nahrungszubereitung • Gestaltung von Esskultur und –situationen • Ernährung, Bekleidung und Gesundheit • Wertschöpfungsketten • Einflussfaktoren auf Konsumententscheidungen und –gewohnheiten • Budget- und Zeitmanagement im privaten Haushalt • Hygiene und Sicherheit • Arbeitsplatzgestaltung • Wahrnehmung und Kreativität

Konkretisierung:

Modul 1 - Grundlagen der Ernährung und textilen Warenkunde (1. + 2. Fachsemester)

1. Einführung in die Rohstoff und Warenkunde textiler Materialien

(2 ECTS, V, 2 SWS)

(ausschließlich im Wintersemester)

2. Kultur und Technik der Fertigung und Gestaltung textiler Objekte mit Anteilen Inklusion

(3 ECTS, S, 2 SWS)

(im Winter- und Sommersemester)

3. Grundlagen der Ernährung

(3 ECTS, S, 2 SWS)

(ausschließlich im Wintersemester)

4. Kultur und Technik der Nahrungszubereitung

(3 ECTS, S, 2 SWS)

(im Winter- und Sommersemester)

5. Prüfung (90-minütige Klausur) 1 ECTS-Punkt

(1 ECTS Punkt)

(im Winter- und Sommersemester)

Welche Lehrveranstaltungen können aus Modul 1 im SoSe 21 belegt werden?

■ Kultur und Technik der Fertigung und Gestaltung textiler Objekte und Bekleidung (mit Anteilen Inklusion)

Teilnehmerbegrenzttes Seminar (20 TN)

- Dienstag, 08.00 – 09.30 Uhr

Online-Seminare

(Das Moopaed-Passwort wird nach Anmeldeschluss in LSF an die zugelassenen TN verschickt)

■ Kultur und Technik der Nahrungszubereitung

Teilnehmerbegrenzttes Seminar (16 TN)

- Montag, 14.15 – 15.45 Uhr → Frau Keßler
- Dienstag, 14.15 – 15.45 Uhr → Frau Keßler
- Mittwoch, 14.15 – 17.45 Uhr, 14 tägig, abwechselnd in 2 Gruppen → Frau Gessler-Koch

Hinweis:

Die angegebenen Termine können sich nochmals, aufgrund der aktuellen Corona Pandemie, verändern. Informieren Sie sich bitte regelmäßig über mögliche Änderungen über die gängigen Informationskanäle (LSF, Moopaed, Email).

Belegbogen Fach AuGe

<https://www.moopaed.de>

Laden Sie den Belegbogen des Faches Alltagskultur und Gesundheit herunter und drucken Sie diesen:

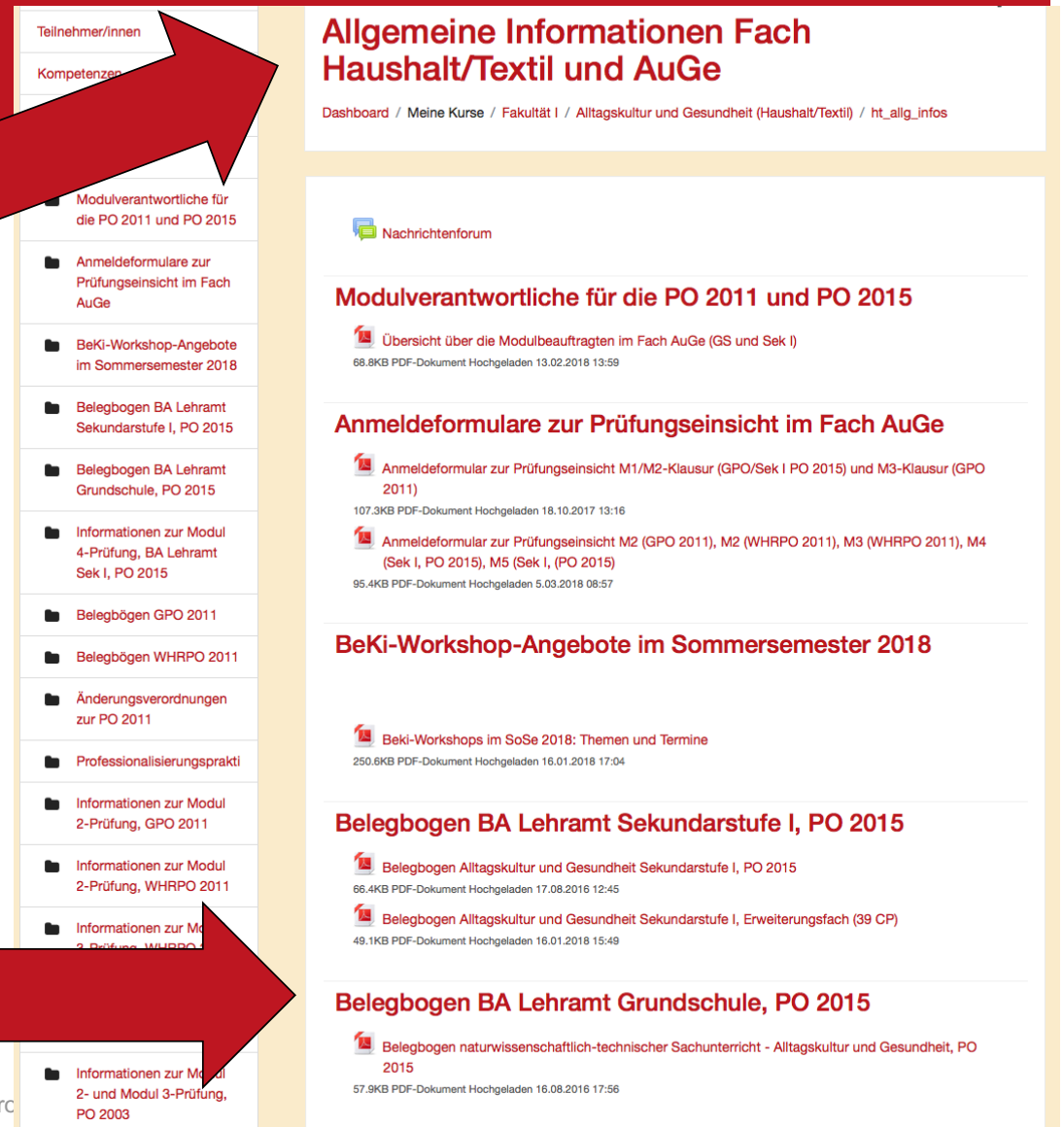

The screenshot shows a website interface for a course. On the left is a vertical sidebar with a list of links. A large red arrow points from the top-left text area to the link 'Belegbogen BA Lehramt Sekundarstufe I, PO 2015'. The main content area on the right has a header 'Allgemeine Informationen Fach Haushalt/Textil und AuGe' and a breadcrumb trail 'Dashboard / Meine Kurse / Fakultät I / Alltagskultur und Gesundheit (Haushalt/Textil) / ht_allg_infos'. Below the header are several sections, each with a title and a PDF icon: 'Modulverantwortliche für die PO 2011 und PO 2015', 'Anmeldeformulare zur Prüfungseinsicht im Fach AuGe', 'BeKi-Workshop-Angebote im Sommersemester 2018', 'Belegbogen BA Lehramt Sekundarstufe I, PO 2015', 'Belegbogen BA Lehramt Grundschule, PO 2015', 'Informationen zur Modul 4-Prüfung, BA Lehramt Sek I, PO 2015', 'Belegbögen GPO 2011', 'Belegbögen WHRPO 2011', 'Änderungsverordnungen zur PO 2011', 'Professionalisierungsprakti', 'Informationen zur Modul 2-Prüfung, GPO 2011', 'Informationen zur Modul 2-Prüfung, WHRPO 2011', 'Informationen zur Mo 2-Prüfung, WHRPO', 'Belegbogen BA Lehramt Sekundarstufe I, PO 2015', and 'Belegbogen BA Lehramt Grundschule, PO 2015'. A second large red arrow points from the bottom-left text area to the 'Belegbogen BA Lehramt Grundschule, PO 2015' link in the sidebar.

Teilnehmer/innen
Kompetenzen

Modulverantwortliche für die PO 2011 und PO 2015

Anmeldeformulare zur Prüfungseinsicht im Fach AuGe

BeKi-Workshop-Angebote im Sommersemester 2018

Belegbogen BA Lehramt Sekundarstufe I, PO 2015

Belegbogen BA Lehramt Grundschule, PO 2015

Informationen zur Modul 4-Prüfung, BA Lehramt Sek I, PO 2015

Belegbögen GPO 2011

Belegbögen WHRPO 2011

Änderungsverordnungen zur PO 2011

Professionalisierungsprakti

Informationen zur Modul 2-Prüfung, GPO 2011

Informationen zur Modul 2-Prüfung, WHRPO 2011

Informationen zur Mo 2-Prüfung, WHRPO

Informationen zur Modul 2- und Modul 3-Prüfung, PO 2003

Allgemeine Informationen Fach Haushalt/Textil und AuGe

Dashboard / Meine Kurse / Fakultät I / Alltagskultur und Gesundheit (Haushalt/Textil) / ht_allg_infos

Nachrichtenforum

Modulverantwortliche für die PO 2011 und PO 2015

Übersicht über die Modulbeauftragten im Fach AuGe (GS und Sek I)
68.8KB PDF-Dokument Hochgeladen 13.02.2018 13:59

Anmeldeformulare zur Prüfungseinsicht im Fach AuGe

Anmeldeformular zur Prüfungseinsicht M1/M2-Klausur (GPO/Sek I PO 2015) und M3-Klausur (GPO 2011)
107.3KB PDF-Dokument Hochgeladen 18.10.2017 13:16

Anmeldeformular zur Prüfungseinsicht M2 (GPO 2011), M2 (WHRPO 2011), M3 (WHRPO 2011), M4 (Sek I, PO 2015), M5 (Sek I, PO 2015)
95.4KB PDF-Dokument Hochgeladen 5.03.2018 08:57

BeKi-Workshop-Angebote im Sommersemester 2018

BeKi-Workshops im SoSe 2018: Themen und Termine
250.6KB PDF-Dokument Hochgeladen 16.01.2018 17:04

Belegbogen BA Lehramt Sekundarstufe I, PO 2015

Belegbogen Alltagskultur und Gesundheit Sekundarstufe I, PO 2015
66.4KB PDF-Dokument Hochgeladen 17.08.2016 12:45

Belegbogen Alltagskultur und Gesundheit Sekundarstufe I, Erweiterungsfach (39 CP)
49.1KB PDF-Dokument Hochgeladen 16.01.2018 15:49

Belegbogen BA Lehramt Grundschule, PO 2015

Belegbogen naturwissenschaftlich-technischer Sachunterricht - Alltagskultur und Gesundheit, PO 2015
57.9KB PDF-Dokument Hochgeladen 16.08.2016 17:56

Belegbogen Fach AuGe

Der Belegbogen enthält folgendes:

- Modul & Anzahl der ECTS Punkte
- Titel der Lehrveranstaltung
- Prüfungsleistung
- Lehrangebot im WS und / oder SoSe
- Nachweis der Studienleistung
- Unterschrift der Lehrenden

Studiengang BA Lehramt Grundschule (PO 2015) Naturwissenschaftlich technischer Sachunterricht - Alltagskultur und Gesundheit (AuGe), Seite 1 von 2

Matrikelnummer _____ Name: _____ Vorname: _____

Vorbemerkungen:

- Der vorliegende Belegbogen soll die/den Studierende/n bei der Planung des (Fach-)Studiums unterstützen, indem er einen kompakten Überblick über die zu belegenden Lehrveranstaltungen und den laut Modulhandbuch vorgesehenen Zeitaufwand dokumentiert.
- Es gilt: 1 ECTS (European Credit Transfer System)-Punkt entspricht 30 Stunden Arbeitszeit.

	Lehrveranstaltung und Prüfungsleistung gemäß Modulhandbuch	Lehrangebot i.d.R. im	Studienleistung: ggf. Erledigung seminar-relevanter Aufgaben	Unterschrift Lehrende/r
Modul 1 12 ECTS	Fach Alltagskultur und Gesundheit			
2 ECTS	Einführung in die Rohstoff- und Warenkunde textiler Materialien <i>(Vorlesung, 2 SWS)</i>	WS		
3 ECTS	Kultur und Technik der Fertigung und Gestaltung textiler Objekte mit Anteilen Inklusion <i>(teilnehmerbegrenzt Seminar, 2 SWS)</i>	WS und SoSe		
3 ECTS	Grundlagen der Ernährung <i>(Seminar, 2 SWS)</i>	WS		
3 ECTS	Kultur und Technik der Nahrungszubereitung <i>(teilnehmerbegrenzt Seminar, 2 SWS)</i>	WS und SoSe		
1 ECTS	Prüfung: Klausur (90 Minuten)	WS und SoSe		
Modul 2 9 ECTS	Fach Erziehungswissenschaft			
3 ECTS	Konzeptionen des Sachunterrichts: perspektivenübergreifende Aspekte <i>(Seminar, 2 SWS)</i>			
3 ECTS	Integrative Lernumgebungen im SU ausgehend von naturwissenschaftlich-technischen Perspektiven <i>(Seminar, 2 SWS)</i>			
3 ECTS	Inklusion im Sachunterricht: Didaktische und methodische Aspekte <i>(Seminar, 2 SWS)</i>			
	keine Prüfung			

Belegbogen Fach AuGe

WICHTIG:

- Planen Sie ihren Studienverlauf rechtzeitig, manche Veranstaltungen finden nur im Sommer- **ODER** im Wintersemester statt.
- Die Semestereinstiegswoche ist auch für Höhersemestrigende wichtig.
- LSF: Semestereinstiegswoche für Höhersemestrigende

Studiengang BA Lehramt Grundschule (PO 2015) Naturwissenschaftlich technischer Sachunterricht - Alltagskultur und Gesundheit (AuGe), Seite 1 von 2

Matrikelnummer _____ Name: _____ Vorname: _____

Vorbemerkungen:

- Der vorliegende Belegbogen soll die/den Studierende/n bei der Planung des (Fach-)Studiums unterstützen, indem er einen kompakten Überblick über die zu belegenden Lehrveranstaltungen und den laut Modulhandbuch vorgesehenen Zeitaufwand dokumentiert.
- Es gilt: 1 ECTS (European Credit Transfer System)-Punkt entspricht 30 Stunden Arbeitszeit.

	Lehrveranstaltung und Prüfungsleistung gemäß Modulhandbuch	Lehrangebot i.d.R. im	Studienleistung: ggf. Erledigung seminarrelevanter Aufgaben	Unterschrift Lehrende/r
Modul 1 12 ECTS	Fach Alltagskultur und Gesundheit			
2 ECTS	Einführung in die Rohstoff- und Warenkunde textiler Materialien <i>(Vorlesung, 2 SWS)</i>	WS		
3 ECTS	Kultur und Technik der Fertigung und Gestaltung textiler ObjektE mit Anteilen Inklusion <i>(teilnehmerbegrenztes Seminar, 2 SWS)</i>	WS und SoSe		
3 ECTS	Grundlagen der Ernährung <i>(Seminar, 2 SWS)</i>	WS		
3 ECTS	Kultur und Technik der Nahrungszubereitung <i>(teilnehmerbegrenztes Seminar, 2 SWS)</i>	WS und SoSe		
1 ECTS	Prüfung: Klausur (90 Minuten)	WS und SoSe		

Modul 2 9 ECTS	Fach Erziehungswissenschaft			
3 ECTS	<i>Konzeptionen des Sachunterrichts: perspektivenübergreifende Aspekte (Seminar, 2 SWS)</i>			
3 ECTS	<i>Integrative Lernumgebungen im SU ausgehend von naturwissenschaftlich-technischen Perspektiven (Seminar, 2 SWS)</i>			
3 ECTS	<i>Inklusion im Sachunterricht: Didaktische und methodische Aspekte (Seminar, 2 SWS)</i>			
	keine Prüfung			

Aufbau des Faches „Alltagskultur und Gesundheit“ (AuGe)

Das Fach Alltagskultur und Gesundheit gliedert sich in zwei Teilbereiche:



- ▣ Die Lehrinhalte sind **paritätisch** auf beide Bereiche verteilt.
- ▣ Die Lehrinhalte beziehen sich auf **fachwissenschaftliche, fachdidaktische und fachpraktische** Kompetenzen (vgl. Modulhandbuch), wobei der **Erwerb fachwissenschaftlicher Kompetenzen im Vordergrund** steht.

Überblick über die Inhalte der Teilbereiche im Fach AuGe (vgl. Modulhandbuch)

Bereich Ernährung/Haushalt

- Ernährungslehre
- Ernährungsformen und -Ernährungstrends
- Lebensmittelkunde, Lebensmittelproduktion
- Sozioökonomie des privaten Haushalts
- Psychologie und Soziologie des Essens
- Gesundheitsförderung und Prävention
- Esskultur
- Nachhaltige Ernährung und nachhaltiger Konsum
- Ernährungs- und Verbraucherbildung (EVB)
- Didaktik im auf den Haushalt bezogenen Unterricht

Bereich Textil

- Bekleidung/Mode
- Kulturwissenschaften des Textilen
- Psychologie und Soziologie des Kleidens
- Bekleidungsphysiologie
- Textiltechnik und Textiltechnologie
- Gestaltung von Textilien
- Nachhaltigkeit und Verbraucherbildung
- Didaktik im auf den Haushalt bezogenen Unterricht

Follow us on ...

Instagram

Suchen



textil_ph_weingarten

Nachricht senden



18 Beiträge

75 Abonnenten

16 abonniert

Melina Figel

Abonniert von karinkesenheimer, malerschley, r.figel und 5 weiteren

BEITRÄGE

MARKIERT

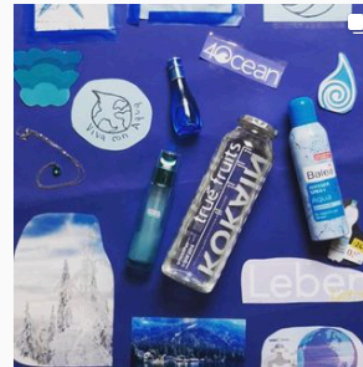
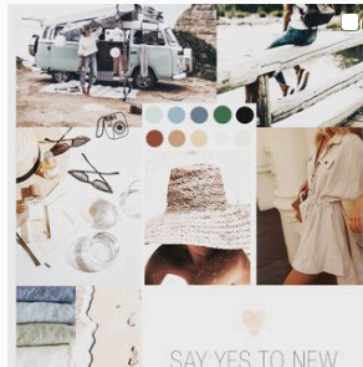
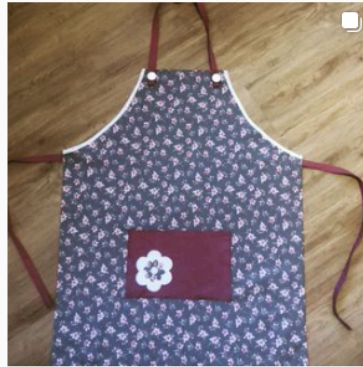



Die AuGe-StuFa

(Studierenden-Fachschaft)

Was macht die StuFa?



- Vertretung aller Studierenden des Faches
- Gibt der Meinung der Studierenden ein „Gesicht“
→ Ansprechpartner für die Lehrenden
- Erster unverbindlicher Ansprechpartner bei Problemen
- Organisation von Veranstaltungen

- Du hast Fragen zum Studium...
- ...oder zu Modulprüfungen?
- Dir liegt etwas auf dem Herzen?
- **Du möchtest unser kleines aber feines Team verstärken? 😊**



Wir helfen Dir gerne weiter. Melde Dich einfach bei uns!

- Trete unserer **Facebook**-Gruppe bei, stell dort Deine Frage und *informiere Dich*:
AuGe an der PH Weingarten
- Folge uns auf **Instagram**: **augestufa_ph.weingarten**
- Schreibe uns eine **E-Mail**: **auge-ph-weingarten@gmx.de**

Wir brauchen Dich! 😊

Unsere StuFa ist im Moment sehr klein!

Je mehr wir sind, desto mehr Aktionen können wir mitmachen und mitorganisieren.

Je mehr wir sind, desto besser können wir einander und alle/n anderen AuGe-Studierenden helfen und unterstützen!

Du hast Lust, dabei zu sein?

Wir freuen uns auf Dich!

Ausblick

Wir wünschen Ihnen **einen guten Studienbeginn** an der Pädagogischen Hochschule Weingarten und für die kommenden Semester...



...viel Erfolg und Freude im Studium!



Pädagogische
Hochschule Weingarten



**Herzlichen Dank für
Ihre Aufmerksamkeit.**

