



Herzlich Willkommen!

**Beratung
im Fach naturwissenschaftlicher
Sachunterricht mit Schwerpunkt in
Alltagskultur und Gesundheit**

**Masterstudiengang Lehramt
an Grundschulen (MA GS PO 18)**

Agenda

- ▣ Vorstellung und Erreichbarkeit der Lehrenden im Fach Alltagskultur und Gesundheit
- ▣ Rechtliche Grundlagen
- ▣ Studienaufbau und –inhalte
 - ▣ Studienumfang
 - ▣ Studienaufbau
- ▣ Hinweise
- ▣ Fragerunde

Lehrende im Fach Alltagskultur und Gesundheit

■ Professur

Frau Prof. Dr. Marieluise Kliegel

■ Akademische Mitarbeiterinnen:

– Bereich Ernährung/Haushalt

Frau Ute Keßler (akademische Oberrätin)

Frau Dr. Nicole Hagert-Neuf (abgeordnete Studiendirektorin)

– Bereich Textil

Frau Melina Figel (abgeordnete RS-Lehrerin)

■ Lehrbeauftragte im Fach AuGe:

– Frau Dr. Niemeier (Bereich Ernährung/ Haushalt)

– Frau Gessler-Koch (Bereich Ernährung/ Haushalt)

– Frau Otto (Bereich Textil/Mode)

Erreichbarkeit der hauptamtlich Lehrenden

■ in der Beratungssprechstunde nach Anmeldung über Email / Moopaed:

Frau Prof. Dr. Kliegel: Anmeldung und Terminvereinbarung zur Online Sprechstunde (Zoom) über Email.

Frau Keßler: Anmeldung zur Online-Sprechstunde (Zoom) über  moopaed moodle & Pfl. Weingarten 

Frau Figel: Anmeldung und Terminvereinbarung zur Online Sprechstunde (Zoom) über Email .

Frau Dr. Hagert-Neuf: Anmeldung und Terminvereinbarung zur Online Sprechstunde (Zoom) über Email.

- **Aufgrund der aktuellen Corona Pandemie sind persönliche Sprechstunden leider nicht möglich. Diese werden im SoSe 21 über Zoom angeboten.**
- **Beachten Sie bitte stets die aktuellen Informationen auf Moopaed und/oder auf der Homepage des Faches Alltagskultur und Gesundheit.**

Erreichbarkeit der Lehrenden

■ per Email:

kliegel@ph-weingarten.de

kessler@ph-weingarten.de

figel@ph-weingarten.de

hagert-neuf@ph-weingarten.de

Bitte geben Sie bei Emailkontakten grundsätzlich Folgendes an:

1. **Betreff**
2. **vollständiger Name mit Matrikelnummer**
3. **Studiengang, gültige PO, Fächerkombination, Fachsemester**
4. **konkrete Frage**

Bitte beachten Sie, dass Fragen zur Studienplanung und –beratung grundsätzlich nicht per Email beantwortet werden können und ein persönliches Erscheinen in der Beratungssprechstunde notwendig machen.

Wichtiger Hinweis

Folgende zentralen Informationsquellen bitte unbedingt regelmäßig ‚besuchen‘:

- **Moopaed Kurs: „Allgemeine Informationen Fach Haushalt/Textil und AuGe“**
Der Kurs ist nicht passwortgeschützt und enthält alle wichtige Dokumente und aktuelle Informationen!
- **Persönliche Emailadresse** (bitte prüfen Sie regelmäßig die Kontokapazität!)
- **Homepage des Faches Alltagskultur und Gesundheit**
- **Fachbrett Alltagskultur und Gesundheit, NZ, 1. Stock**
(gegenüber NZ 119, beachten Sie bitte die tagesaktuelle Pandemieverordnung auf der PH-Homepage)

Rechtliche Grundlagen

- **Studien- und Prüfungsordnung** der Pädagogischen Hochschule Weingarten für den Masterstudiengang Lehramt Grundschule vom 05.07.2016

Erhältlich als Download auf der Homepage der PH Weingarten unter der Rubrik:
„Recht und Regelungen: Satzungen, Ordnungen und Richtlinien“

<http://www.ph-weingarten.de/die-ph-weingarten/recht-regelungen/satzungen-ordnungen-richtlinien/#c5715>

- **Modulhandbuch Lehramt Grundschule** (Master of Education),
Amtliche Bekanntmachung der Pädagogischen Hochschule Weingarten vom 01.10.2018

Erhältlich als Download auf der Homepage der PH Weingarten unter der Rubrik:
„Prüfungsamt: Studien- und Prüfungsordnungen“ [http://www.ph-](http://www.ph-weingarten.de/einrichtungen/pruefungsamt/studien-und-pruefungsordnungen/)

[weingarten.de/einrichtungen/pruefungsamt/studien-und-pruefungsordnungen/](http://www.ph-weingarten.de/einrichtungen/pruefungsamt/studien-und-pruefungsordnungen/)

Rechtliche Grundlagen

- Das Studium ist **modular aufgebaut**. Die Qualifikationsziele sind in der Studien- und Prüfungsordnung unter § 4 dargelegt.
- Die Studieninhalte sowie der Aufbau der Module sind im **Modulhandbuch** als Anlage der Studienordnung beschrieben.
- **Modulhandbücher** können, passend zur Prüfungsordnung, als Download auf der Homepage des Prüfungsamts heruntergeladen werden.
- Die Studienmodule setzen die Kompetenzbeschreibungen der „Rahmenvorgabeverordnung Lehramtsstudiengänge“ des Kultusministeriums (RahmenVO-KM) um.

Studienaufbau und -inhalte

Regelstudienzeit (einschließlich der schulpraktischen Studien, der Masterthesis und der Prüfungszeit): **2 Semester**

Das Studium umfasst :

- **Fach 1:** Deutsch oder Mathematik
- **Fach 2:** naturwissenschaftlich-technischer Sachunterricht (mit Schwerpunkt in Alltagskultur und Gesundheit, Biologie, Chemie, Physik oder Technik)

-
- Bildungswissenschaften
 - schulpraktische Studien
 - Masterarbeit

Studienumfang

- Der Studienumfang beträgt **120 Leistungspunkte** entsprechend dem European Credit Transfer System (= ECTS).
- **Ein Leistungspunkt (1 ECTS)** entspricht einem erforderlichen Zeitaufwand (= workload) von ca. **30 Zeitstunden**.
- Diese Summe errechnet sich aus **Kontakt-/Präsenzzeiten** (= Besuch einer Lehrveranstaltung) **und dem Selbststudium**.
- Prüfungsvorbereitungen und Prüfungen zählen mit zum workload

Studienaufbau

- PROFESSIONALISIERUNG – GS MA NWT SU AuGe:
Fachspezifische Vertiefungen alltagskultureller Bildung

http://www.ph-weingarten.de/fileadmin/redaktuere/Homepage/Die_PH/Recht_und_Regelungen/Satzungen_Ordnungen_und_Richtlinien/Moduluebersichten_BA_MA_Grundschule_JL.pdf



Konkretisierung:

Fachspezifische Vertiefungen alltagskultureller Bildung I (1. und 2. Fachsemester)

Fachspezifische Vertiefungen: Lebensgestaltung im Hinblick auf Bekleidung und Wohnen

- Fach AuGe (5 ECTS, Seminar, 2 SWS) (ausschließlich im Sommersemester)

Handlungs- und problemorientierte Lehr-Lernarrangements

- Fach AuGe und andere (5 ECTS, S, 2 SWS) (Sommer- und Wintersemester)
- Folgende Kurse können aus dem Fach AuGe belegt werden:
 - Verbraucherbildung und Lebensgestaltung
 - Ernährung – Lebensmitteltechnologie – Gesundheit

Lehr- und Lernforschung im Sachunterricht und seinen Bezugsdisziplinen

- Fach EW/Sachunterricht (5 ECTS/Seminar/ 2SWS) (Sommer- und Wintersemester)

→ Präsentationsprüfung (ca. 30 Min), vorbereitet durch ein Portfolio

Präsentationsprüfung / Portfolio

Portfolio:

- Das selbst gewählte Thema muss zum Jahresthema „**Nachhaltigkeit**“ passen
- Es kann aus einer der Veranstaltungen kommen, muss es aber nicht.
- Wichtig ist aber, dass das Thema fachintegrierende / fachbezogene Perspektiven aufweisen kann.
- Aufbau, Inhalt & Themenwahl
→ siehe SU Informationsveranstaltung

Präsentationsprüfung:

- 10 min Präsentation / 20 min Kolloquium
- Prüfungskommission:
1 VertreterIn aus dem Fach SU
1 VertreterIn aus dem Fach AuGe

WICHTIG:

Es besteht kein Anspruch auf einen bestimmten PrüferIn

Modul GS MANWT SU AuGe	Titel des Moduls:	Fachspezifische Vertiefungen alltagskultureller Bildung	
	Studiengang:	Lehramt Grundschule	
	Abschlussziel:	Master of Education (M.Ed.)	
	Davon Präsenzzeit:	Davon Selbstlernzeit:	ECTS-P gesamt: 15
Arbeitsload gesamt: 450 h 90 h 360 h			
Art des Moduls:	<input checked="" type="checkbox"/> Pflichtmodul <input type="checkbox"/> Wahlpflichtmodul <input type="checkbox"/> Wahlmodul		
Lage im Studium:	1./2. Semester		
Häufigkeit:	<input checked="" type="checkbox"/> Sommersemester <input checked="" type="checkbox"/> Wintersemester		
Dauer:	<input type="checkbox"/> Einsemestrig <input checked="" type="checkbox"/> Zweisemestrig		
Modulverantwortliche/r:	Die bzw. der Modulverantwortliche wird semesteraktuell auf der Homepage der zuständigen Fakultät veröffentlicht.		
Art der Lehrveranstaltungen:	Seminar Fachspezifische Vertiefungen: Lebensgestaltung im Hinblick auf Bekleidung und Wohnen Fach: Alltagskultur und Gesundheit	Aufwand für die Lehrveranstaltung (Präsenz)	30 h
		Aufwand für Selbststudium	120 h
		Unterrichts-/Lehrsprache	deutsch
		Lage	Sommersemester
		ECTS-P	5
	Seminar Handlungs- und problemorientierte Lehr-Lernarrangements Fach: Alltagskultur und Gesundheit	Aufwand für die Lehrveranstaltung (Präsenz)	30 h
		Aufwand für Selbststudium	120 h
		Unterrichts-/Lehrsprache	deutsch
		Lage	Sommersemester
		ECTS-P	5
Seminar Lehr- und Lernforschung im Sachunterricht und seinen	Aufwand für die Lehrveranstaltung (Präsenz)	30 h	
	Aufwand für Selbst-	120 h	

Bezugsdisziplinen	Fach: EW/ Sachunterricht und Alltagskultur und Gesundheit	studium	
		Unterrichts-/Lehrsprache	deutsch
		Lage	1. oder 2. Semester
		ECTS-P	5
Voraussetzungen für die Teilnahme:	-		
Voraussetzungen für die Vergabe von Leistungspunkten:	Studienleistung gemäß § 7 SPO Master Lehramt Grundschule nach Maßgabe der/des Lehrenden		
Modulprüfung:	mündliche Prüfung (25 Minuten), vorbereitet durch ein Portfolio		
Verwendbarkeit im weiteren Studienverlauf:	Ggf. Vorbereitung der Masterthesis		
Lehrinhalte:	<ul style="list-style-type: none"> Sachunterrichtsdidaktische und domänenspezifische Lehr- und Lernforschung, Arbeit und Beruf, Bildung, Energie, Familie, Geld, Geschlecht, Gesundheit, Gender, Klima, Konsum, Lebensgestaltung, Macht Medien, Migration, Mobilität, Ökologie, Technik, Umwelt usw., Raumvorstellung, Raumorientierung, Zeitbewusstsein, Nachhaltigkeit, Anthropologische Grundlagen und kulturethnologische Aspekte, Ernährung und Ernährungskonzepte, Gender Studies, Lebensstil und Lebensgestaltung, Konzepte der Nachhaltigkeit: ökologische, soziale und ökonomische Aspekte bei Produktion, Konsum und Entsorgung von Konsumgütern, Inklusion 		
Kompetenzen/ Qualifikationsziele des Moduls:	Die Absolventinnen und Absolventen <ul style="list-style-type: none"> kennen Ansätze und Ergebnisse der Lehr- und Lernforschung im Sachunterricht und können selbstständig ausgewählten Forschungsfragen nachgehen, können sich in mit sachunterrichtsrelevanten Themen aus Gesellschaft, Kultur, Naturwissenschaft, Technik, Alltagskultur und Gesundheit auseinandersetzen, kennen Unterrichtsformen, Methoden, Medien und Materialien zur Gestaltung von integrativen Lehr-Lernsituationen für sachbezogenes Lernen und die Entwicklung sachgerechter Lernstrategien, reflektieren kulturelle, ästhetische, soziale, ökonomische, technologische, ökologische und gesundheitliche Aspekte in der Alltagskultur, reflektieren die Konsumentenrolle in rechtlichen, ökonomischen, ökologischen und sozialen Zusammenhängen und setzen sich mit Gestaltungsmöglichkeiten einer nachhaltigen Lebensführung auseinander, reflektieren Gewohnheiten, Moden und Trends in den Bereichen Ernährung und Textil, setzen sich mit Einflussfaktoren und Gestaltungsmöglichkeiten der individuellen Lebensgestaltung auseinander. 		

Belegbogen Fach AuGe

<https://www.moopaed.de>

Laden Sie den Belegbogen des Faches Alltagskultur und Gesundheit herunter und drucken Sie diesen:



Teilnehmer/innen
Kompetenzen

- Modulverantwortliche für die PO 2011 und PO 2015
- Anmeldeformulare zur Prüfungseinsicht im Fach AuGe
- BeKi-Workshop-Angebote im Sommersemester 2018
- Belegbogen BA Lehramt Sekundarstufe I, PO 2015
- Belegbogen BA Lehramt Grundschule, PO 2015
- Informationen zur Modul 4-Prüfung, BA Lehramt Sek I, PO 2015
- Belegbögen GPO 2011
- Belegbögen WHRPO 2011
- Änderungsverordnungen zur PO 2011
- Professionalisierungsprakti
- Informationen zur Modul 2-Prüfung, GPO 2011
- Informationen zur Modul 2-Prüfung, WHRPO 2011
- Informationen zur Modul 3-Prüfung, WHRPO 2011
- Informationen zu den Prüfungen nach GHPO und RPO 2003
- Informationen zur Modul 2- und Modul 3-Prüfung, PO 2003

Allgemeine Informationen Fach Haushalt/Textil und AuGe

Dashboard / Meine Kurse / Fakultät I / Alltagskultur und Gesundheit (Haushalt/Textil) / ht_allg_infos

Nachrichtenforum

Modulverantwortliche für die PO 2011 und PO 2015

Übersicht über die Modulbeauftragten im Fach AuGe (GS und Sek I)
68.8KB PDF-Dokument Hochgeladen 13.02.2018 13:59

Anmeldeformulare zur Prüfungseinsicht im Fach AuGe

Anmeldeformular zur Prüfungseinsicht M1/M2-Klausur (GPO/Sek I PO 2015) und M3-Klausur (GPO 2011)
107.3KB PDF-Dokument Hochgeladen 18.10.2017 13:16

Anmeldeformular zur Prüfungseinsicht M2 (GPO 2011), M2 (WHRPO 2011), M3 (WHRPO 2011), M4 (Sek I, PO 2015), M5 (Sek I, PO 2015)
95.4KB PDF-Dokument Hochgeladen 5.03.2018 08:57

BeKi-Workshop-Angebote im Sommersemester 2018

BeKi-Workshops im SoSe 2018: Themen und Termine
250.6KB PDF-Dokument Hochgeladen 16.01.2018 17:04

Belegbogen BA Lehramt Sekundarstufe I, PO 2015

Belegbogen Alltagskultur und Gesundheit Sekundarstufe I, PO 2015
66.4KB PDF-Dokument Hochgeladen 17.08.2016 12:45

Belegbogen Alltagskultur und Gesundheit Sekundarstufe I, Erweiterungsfach (39 CP)
49.1KB PDF-Dokument Hochgeladen 16.01.2018 15:49

Belegbogen BA Lehramt Grundschule, PO 2015

Belegbogen naturwissenschaftlich-technischer Sachunterricht - Alltagskultur und Gesundheit, PO 2015
57.9KB PDF-Dokument Hochgeladen 16.08.2016 17:56

Belegbogen Fach AuGe

Der Belegbogen enthält folgendes:

- Modul & Anzahl der ECTS Punkte
- Titel der Lehrveranstaltung
- Prüfungsleistung
- Lehrangebot im WS und / oder SoSe
- Nachweis der Studienleistung
- Unterschrift der Lehrenden

Studiengang MA Lehramt Grundschule (PO 2015) Naturwissenschaftlich technischer Sachunterricht mit Schwerpunktfach Alltagskultur und Gesundheit

Matrikelnummer _____ Name: _____ Vorname: _____

Vorbemerkungen:

- Der vorliegende Belegbogen soll die/den Studierende/n bei der Planung des Masterstudiums unterstützen, indem er einen kompakten Überblick über die zu belegenden Lehrveranstaltungen und den laut Modulhandbuch vorgesehenen Zeitaufwand dokumentiert.
- Es gilt: 1 ECTS (European Credit Transfer System)-Punkt entspricht 30 Stunden Arbeitszeit.

	Lehrveranstaltung und Prüfungsleistung gemäß Modulhandbuch	Lehrangebot i.d.R. im	Studienleistung: Erledigung seminar-relevanter Aufgaben	Unterschrift Lehrende/r
Modul GS MA 15 ECTS	Fach Alltagskultur und Gesundheit			
5 ECTS	Fachspezifische Vertiefungen: Lebensgestaltung im Hinblick auf Bekleidung und Wohnen (Seminar, 2 SWS)	SoSe		
5 ECTS	Handlungs- und problemorientierte Lehr-Lernarrangements (Seminar, 2 SWS) <i>Hinweis: Dieses Seminar kann alternativ auch in einem inhaltsverwandten Seminar in einem Fach des naturwissenschaftlich-technischen Sachunterrichts belegt werden.</i>	SoSe (Fach AuGe)		
	Fach EZW/Sachunterricht			
5 ECTS	Lehr- und Lehrforschung im Sachunterricht und seinen Bezugsdisziplinen (Seminar, 2 SWS)	WS und SoSe		
Prüfung	(25 Minuten) mit schriftlicher Ausarbeitung	WS und SoSe		

Belegbogen Fach AuGe

WICHTIG:

- Planen Sie ihren Studienverlauf rechtzeitig, manche Veranstaltungen finden nur im Sommer- **ODER** im Wintersemester statt.
- Die Semestereinstiegswoche ist auch für Höhersemestriige wichtig.
- LSF: Semestereinstiegswoche für Höhersemestriige

Studiengang MA Lehramt Grundschule (PO 2015) Naturwissenschaftlich technischer Sachunterricht mit Schwerpunktfach Alltagskultur und Gesundheit

Matrikelnummer _____ Name: _____ Vorname: _____

Vorbemerkungen:

- Der vorliegende Belegbogen soll die/den Studierende/n bei der Planung des Masterstudiums unterstützen, indem er einen kompakten Überblick über die zu belegenden Lehrveranstaltungen und den laut Modulhandbuch vorgesehenen Zeitaufwand dokumentiert.
- Es gilt: 1 ECTS (European Credit Transfer System)-Punkt entspricht 30 Stunden Arbeitszeit.

	Lehrveranstaltung und Prüfungsleistung gemäß Modulhandbuch	Lehrangebot i.d.R. im	Studienleistung: Erledigung seminarrelevanter Aufgaben	Unterschrift Lehrende/r
Modul GS MA 15 ECTS	Fach Alltagskultur und Gesundheit			
5 ECTS	Fachspezifische Vertiefungen: Lebensgestaltung im Hinblick auf Bekleidung und Wohnen (Seminar, 2 SWS)	SoSe		
5 ECTS	Handlungs- und problemorientierte Lehr-Lernarrangements (Seminar, 2 SWS) <i>Hinweis: Dieses Seminar kann alternativ auch in einem inhaltsverwandten Seminar in einem Fach des naturwissenschaftlich-technischen Sachunterrichts belegt werden.</i>	SoSe (Fach AuGe)		
	Fach EZW/Sachunterricht			
5 ECTS	Lehr- und Lehrforschung im Sachunterricht und seinen Bezugsdisziplinen (Seminar, 2 SWS)	WS und SoSe		
Prüfung	(25 Minuten) mit schriftlicher Ausarbeitung	WS und SoSe		

Follow us on ...

Instagram

Suchen



textil_ph_weingarten

Nachricht senden



18 Beiträge

75 Abonnenten

16 abonniert

Melina Figel

Abonniert von karinkesenheimer, malerschley, r.figel und 5 weiteren

BEITRÄGE

MARKIERT

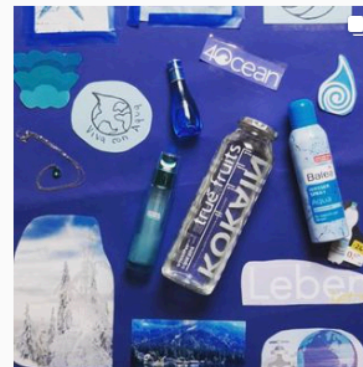
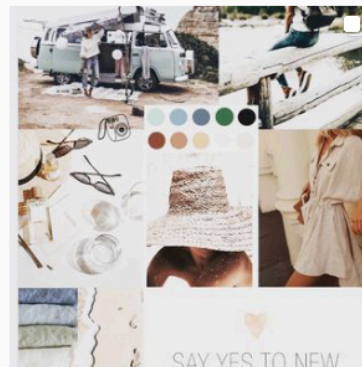
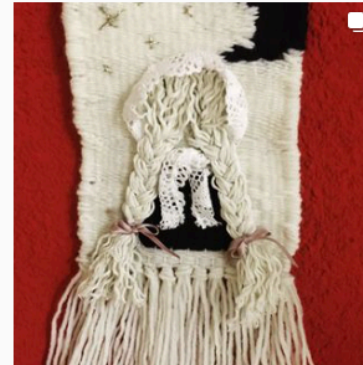
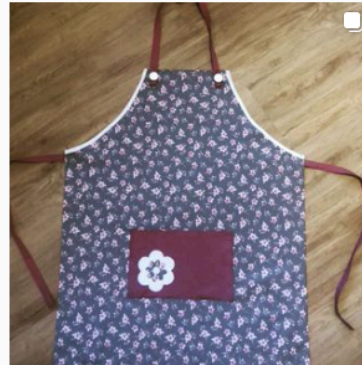

Einwähldaten für die Informationsveranstaltung am 15.04 um 12.00 Uhr

Melina Figel lädt Sie zu einem geplanten Zoom-Meeting ein.

Thema: MA nw-tech.SU AuGe Beratung

Uhrzeit: 15.Apr..2021 11:00 AM Paris

Zoom-Meeting beitreten

<https://ph-weingarten-de.zoom.us/j/96490120546?pwd=NEV3WWdmeGhHOEFiaEsxNm91VzdxZz09>

Meeting-ID: 964 9012 0546

Kenncode: 343046

Ausblick

Wir wünschen Ihnen **einen guten Start in ihr Masterstudium** an der Pädagogischen Hochschule Weingarten und für die kommenden Semester...



...viel Erfolg und Freude im Studium!



Pädagogische
Hochschule Weingarten



**Herzlichen Dank für
Ihre Aufmerksamkeit.**

