Pädagogische
Hochschule Weingarten

# Allgemeine Studienberatung

## Vom Modulhandbuch, über LSF zum Stundenplan!

# Agenda

- **Stundenplan? – Schule vs. Studium**
- **Must-have: Checkliste**
- **Dein Stundenplan erstellen**
- **Good-to-know**

# WLAN-Verbindung

**Benutzername: abc123@ph-weingarten.de**

**Passwort: Ihr persönliches Passwort**

# Stundenplan?
# Schule vs. Studium

Funktion

Gestaltungsfreiheit

Verantwortung

| Schule | Studium |
|---|---|
| • Von der Schule festgelegt | • Selbstständig – nach Vorgaben gestalten |
| • Verantwortung bei anderen | • Verantwortung bei mir |
| | |

# Gut geplant ist halb studiert!

Tipp

## Einen eigenen Studienplan erstellen!

| Modul | Veranstaltungen (Prüfungsrelevant?) | Prüfungs-leistung | Semester |
|---|---|---|---|
| PäPsy 1 | Einführung in die Psychologie (ja) | Schriftl. Prüfung | 1 |
| | Wahlseminar Entwicklungs-psychologie (nein) | | 1 oder 2 |
| | | | |

Wann?

Prüfung?

Was?

# Gut geplant ist halb studiert!

Tipp

| Modul | Veranstaltungen (Prüfungsrelevant) | Prüfungsleistung | Semester |
|---|---|---|---|
| EW 1 | Einführung in die Erziehungswissen-schaften (ja) | Schriftliche Prüfung | 1. |
| | Methoden erziehungswissen-schaftlicher Forschung (ja) | Schriftliche Prüfung | 1. |
| | Wahlpflicht 1 (nein) ABER: Voraussetzung zur Anmeldung | Studienleistung | 1. |

Wann?

Was?

Prüfung

# Must-Have: Checkliste

## PH Account Zugangsdaten (Horde)

O Zugangsdaten vorhanden

## Modulhandbuch

O auf der Homepage der PHW suchen

O Modulübersicht deines Studienganges ausdrucken?

## LSF

O mit Zugangsdaten anmelden

O einen Überblick über das System verschaffen

# Must-Have: Checkliste

**PH Account Zugangsdaten**

O Zugangsdaten vorhanden

***Jeder von euch hat Zugangsdaten bekommen.***

***Diese bestehen aus 3 Buchstaben und 3 Zahlen***

# Wo findet ihr das IT Helpdesk?

# Must-Have: Checkliste

**Modulhandbuch**

- O auf der Homepage der PHW suchen
- O Modulübersicht deines Studienganges ausdrucken?

# Must-Have: Checkliste

## Modulhandbuch

- O Für Sekundarstufe funktioniert es identisch
- O Das Modulhandbuch sieht so aus:

# Must-Have: Checkliste

## LSF

- O mit Zugangsdaten anmelden
- O einen Überblick über das System verschaffen

# Must-Have: Checkliste

**LSF**

- O Tipp: Es gibt ein Video zum LSF
- O einen Überblick über das System verschaffen

Die Lehre des Sommersemesters startet mit den vielfältigen Beratungs- und Informationsangeboten in der Semestereinstiegswoche ab dem 11.04.2023!
Die wöchentlichen Termine beginnen am 17.04.2023

Benutzerkennung sqa866

Passwort ••••••••••••

Anmelden

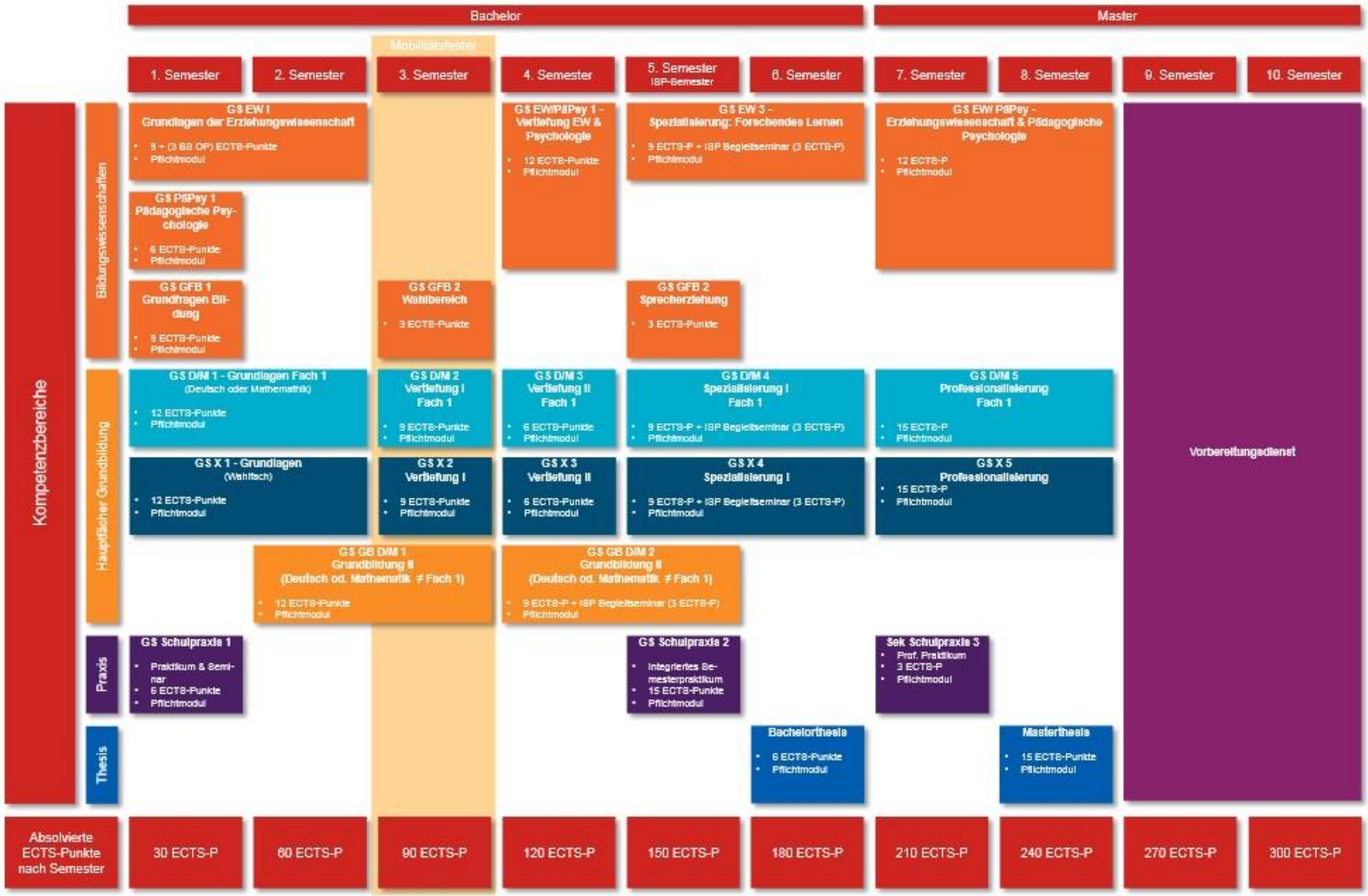
Bachelor
Master
Mobilitätsfenster
1. Semester
2. Semester
3. Semester
4. Semester
5. Semester
ISP-Semester
6. Semester
7. Semester
8. Semester
9. Semester
10. Semester
Kompetenzbereiche
Bildungswissenschaften
GS EW I
Grundlagen der Erziehungswissenschaft
9 + (3 BB OP) ECTS-Punkte
Pflichtmodul
GS PäPsy 1
Pädagogische Psychologie
6 ECTS-Punkte
Pflichtmodul
GS GFB 1
Grundfragen Bildung
9 ECTS-Punkte
Pflichtmodul
GS EW/PäPsy 1 - Vertiefung EW & Psychologie
12 ECTS-Punkte
Pflichtmodul
GS EW 3 - Spezialisierung: Forschendes Lernen
9 ECTS-P + ISP Begleitseminar (3 ECTS-P)
Pflichtmodul
GS EW PäPsy - Erziehungswissenschaft & Pädagogische Psychologie
12 ECTS-P
Pflichtmodul
GS GFB 2
Wahlbereich
3 ECTS-Punkte
GS GFB 2
Sprecherziehung
3 ECTS-Punkte
Hauptfächer Grundbildung
GS D/M 1 - Grundlagen Fach 1
(Deutsch oder Mathematik)
12 ECTS-Punkte
Pflichtmodul
GS D/M 2
Vertiefung I
Fach 1
9 ECTS-Punkte
Pflichtmodul
GS D/M 3
Vertiefung II
Fach 1
6 ECTS-Punkte
Pflichtmodul
GS D/M 4
Spezialisierung I
Fach 1
9 ECTS-P + ISP Begleitseminar (3 ECTS-P)
Pflichtmodul
GS D/M 5
Professionalisierung
Fach 1
15 ECTS-P
Pflichtmodul
GS X 1 - Grundlagen
(Wahlfach)
12 ECTS-Punkte
Pflichtmodul
GS X 2
Vertiefung I
9 ECTS-Punkte
Pflichtmodul
GS X 3
Vertiefung II
6 ECTS-Punkte
Pflichtmodul
GS X 4
Spezialisierung I
9 ECTS-P + ISP Begleitseminar (3 ECTS-P)
Pflichtmodul
GS X 5
Professionalisierung
15 ECTS-P
Pflichtmodul
GS GB D/M 1
Grundbildung II
(Deutsch od. Mathematik ≠ Fach 1)
12 ECTS-Punkte
Pflichtmodul
GS GB D/M 2
Grundbildung II
(Deutsch od. Mathematik ≠ Fach 1)
9 ECTS-P + ISP Begleitseminar (3 ECTS-P)
Pflichtmodul
Vorbereitungsdienst
Praxis
GS Schulpraxis 1
Praktikum & Seminar
6 ECTS-Punkte
Pflichtmodul
GS Schulpraxis 2
Integriertes Semesterpraktikum
15 ECTS-Punkte
Pflichtmodul
Sek Schulpraxis 3
Prof. Praktikum
3 ECTS-P
Pflichtmodul
Thesis
Bachelorthesis
6 ECTS-Punkte
Pflichtmodul
Masterthesis
15 ECTS-Punkte
Pflichtmodul
Absolvierte ECTS-Punkte nach Semester
30 ECTS-P
60 ECTS-P
90 ECTS-P
120 ECTS-P
150 ECTS-P
180 ECTS-P
210 ECTS-P
240 ECTS-P
270 ECTS-P
300 ECTS-P

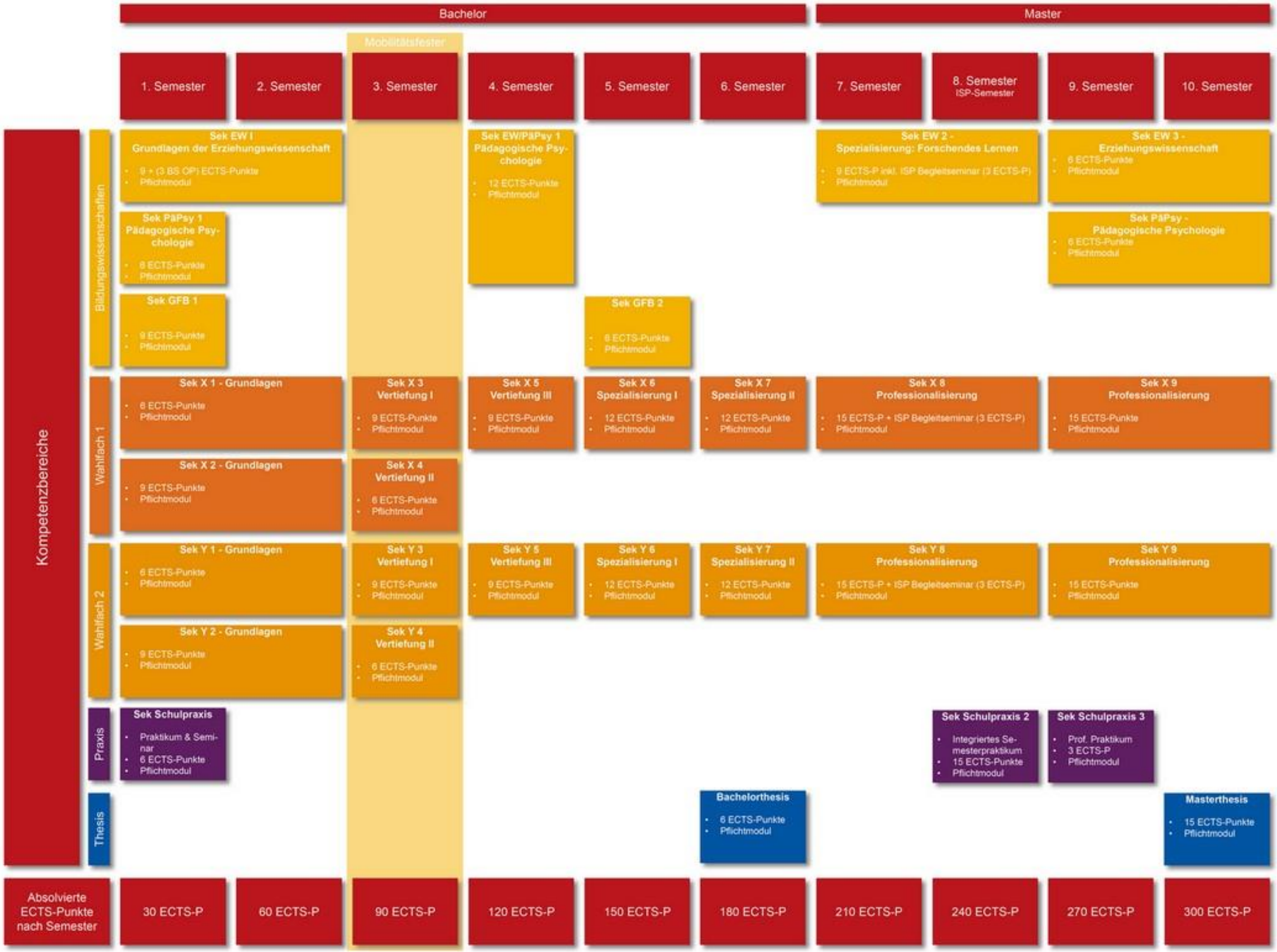
Bachelor
Master
Mobilitätsfenster
1. Semester
2. Semester
3. Semester
4. Semester
5. Semester
6. Semester
7. Semester
8. Semester
ISP-Semester
9. Semester
10. Semester
Kompetenzbereiche
Bildungswissenschaften
Sek EW I
Grundlagen der Erziehungswissenschaft
9 + (3 BS OP) ECTS-Punkte
Pflichtmodul
Sek EW/PäPsy 1
Pädagogische Psychologie
12 ECTS-Punkte
Pflichtmodul
Sek EW 2 -
Spezialisierung: Forschendes Lernen
9 ECTS-P inkl. ISP Begleitseminar (3 ECTS-P)
Pflichtmodul
Sek EW 3 -
Erziehungswissenschaft
6 ECTS-Punkte
Pflichtmodul
Sek PäPsy 1
Pädagogische Psychologie
6 ECTS-Punkte
Pflichtmodul
Sek PäPsy -
Pädagogische Psychologie
6 ECTS-Punkte
Pflichtmodul
Sek GFB 1
9 ECTS-Punkte
Pflichtmodul
Sek GFB 2
6 ECTS-Punkte
Pflichtmodul
Wahlfach 1
Sek X 1 - Grundlagen
6 ECTS-Punkte
Pflichtmodul
Sek X 3
Vertiefung I
9 ECTS-Punkte
Pflichtmodul
Sek X 5
Vertiefung III
9 ECTS-Punkte
Pflichtmodul
Sek X 6
Spezialisierung I
12 ECTS-Punkte
Pflichtmodul
Sek X 7
Spezialisierung II
12 ECTS-Punkte
Pflichtmodul
Sek X 8
Professionalisierung
15 ECTS-P + ISP Begleitseminar (3 ECTS-P)
Pflichtmodul
Sek X 9
Professionalisierung
15 ECTS-Punkte
Pflichtmodul
Sek X 2 - Grundlagen
9 ECTS-Punkte
Pflichtmodul
Sek X 4
Vertiefung II
6 ECTS-Punkte
Pflichtmodul
Wahlfach 2
Sek Y 1 - Grundlagen
6 ECTS-Punkte
Pflichtmodul
Sek Y 3
Vertiefung I
9 ECTS-Punkte
Pflichtmodul
Sek Y 5
Vertiefung III
9 ECTS-Punkte
Pflichtmodul
Sek Y 6
Spezialisierung I
12 ECTS-Punkte
Pflichtmodul
Sek Y 7
Spezialisierung II
12 ECTS-Punkte
Pflichtmodul
Sek Y 8
Professionalisierung
15 ECTS-P + ISP Begleitseminar (3 ECTS-P)
Pflichtmodul
Sek Y 9
Professionalisierung
15 ECTS-Punkte
Pflichtmodul
Sek Y 2 - Grundlagen
9 ECTS-Punkte
Pflichtmodul
Sek Y 4
Vertiefung II
6 ECTS-Punkte
Pflichtmodul
Praxis
Sek Schulpraxis
Praktikum & Seminar
6 ECTS-Punkte
Pflichtmodul
Sek Schulpraxis 2
Integriertes Semesterpraktikum
15 ECTS-Punkte
Pflichtmodul
Sek Schulpraxis 3
Prof. Praktikum
3 ECTS-P
Pflichtmodul
Thesis
Bachelorthesis
6 ECTS-Punkte
Pflichtmodul
Masterthesis
15 ECTS-Punkte
Pflichtmodul
Absolvierte ECTS-Punkte nach Semester
30 ECTS-P
60 ECTS-P
90 ECTS-P
120 ECTS-P
150 ECTS-P
180 ECTS-P
210 ECTS-P
240 ECTS-P
270 ECTS-P
300 ECTS-P

# Von der Modulübersicht zum Stundenplan

## Modulhandbuch

## LSF

# Von der Modulübersicht zum Stundenplan

**Modulhandbuch**

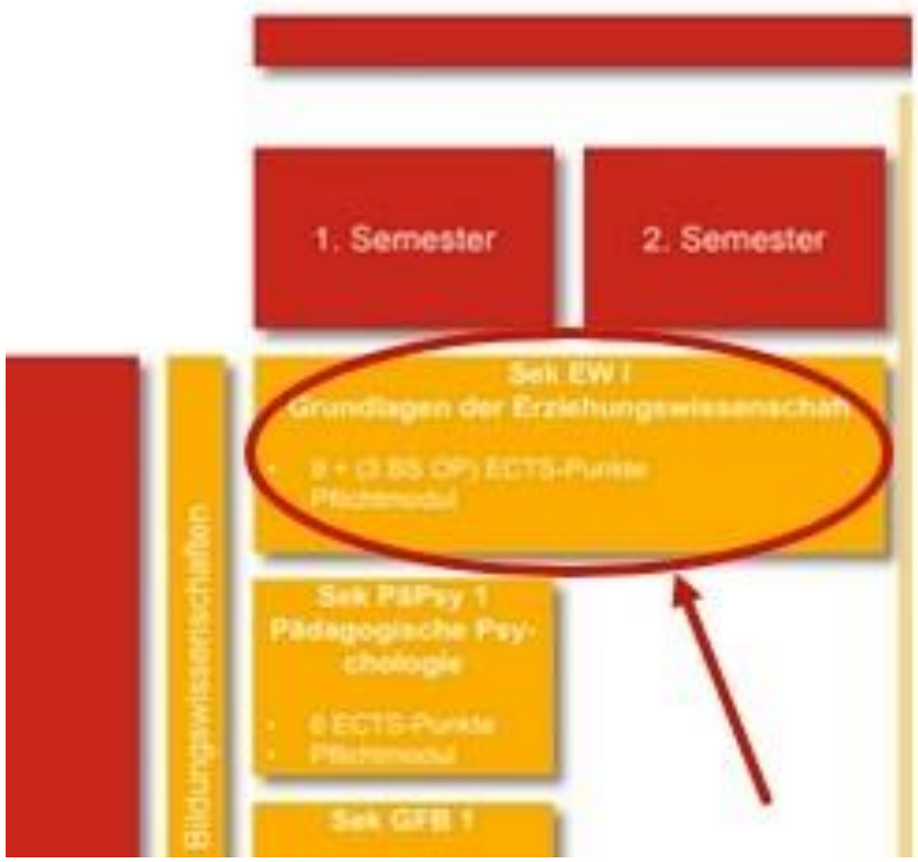


**LSF**

# Von der Modulübersicht zum Stundenplan

**Modulhandbuch**

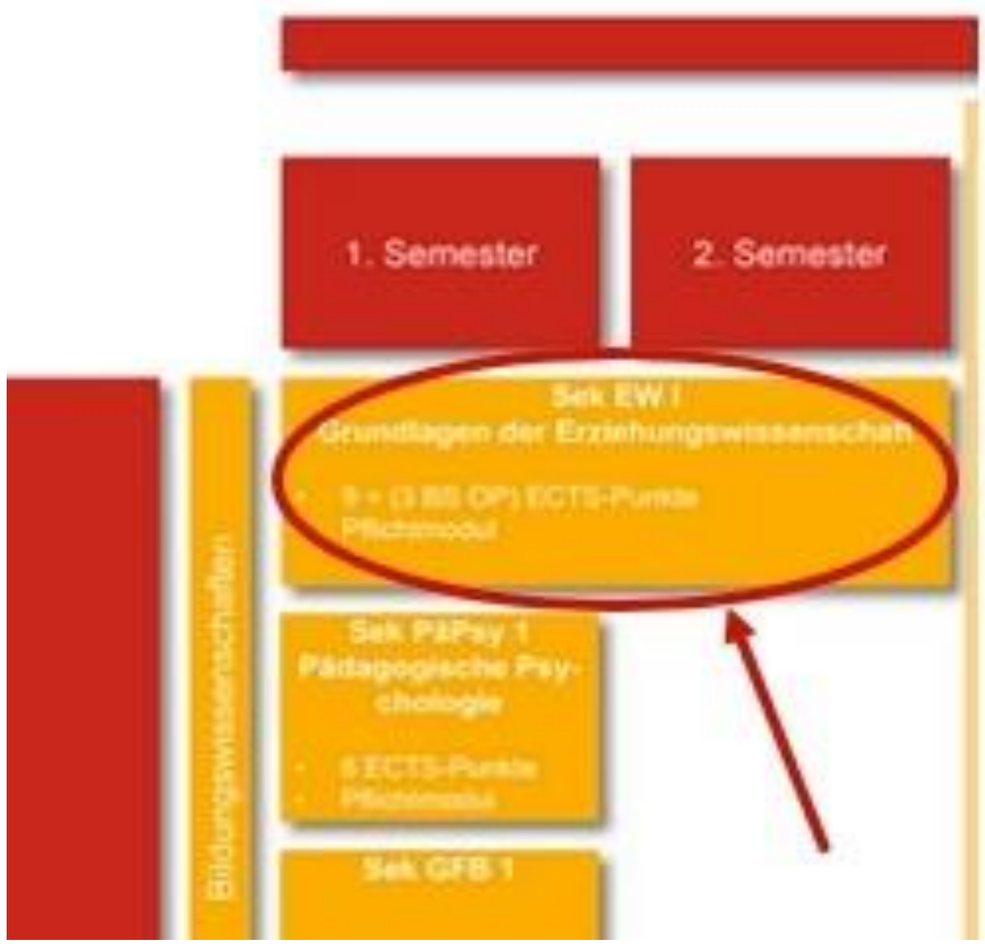


**LSF**

# Von der Modulübersicht zum Stundenplan

## Modulhandbuch

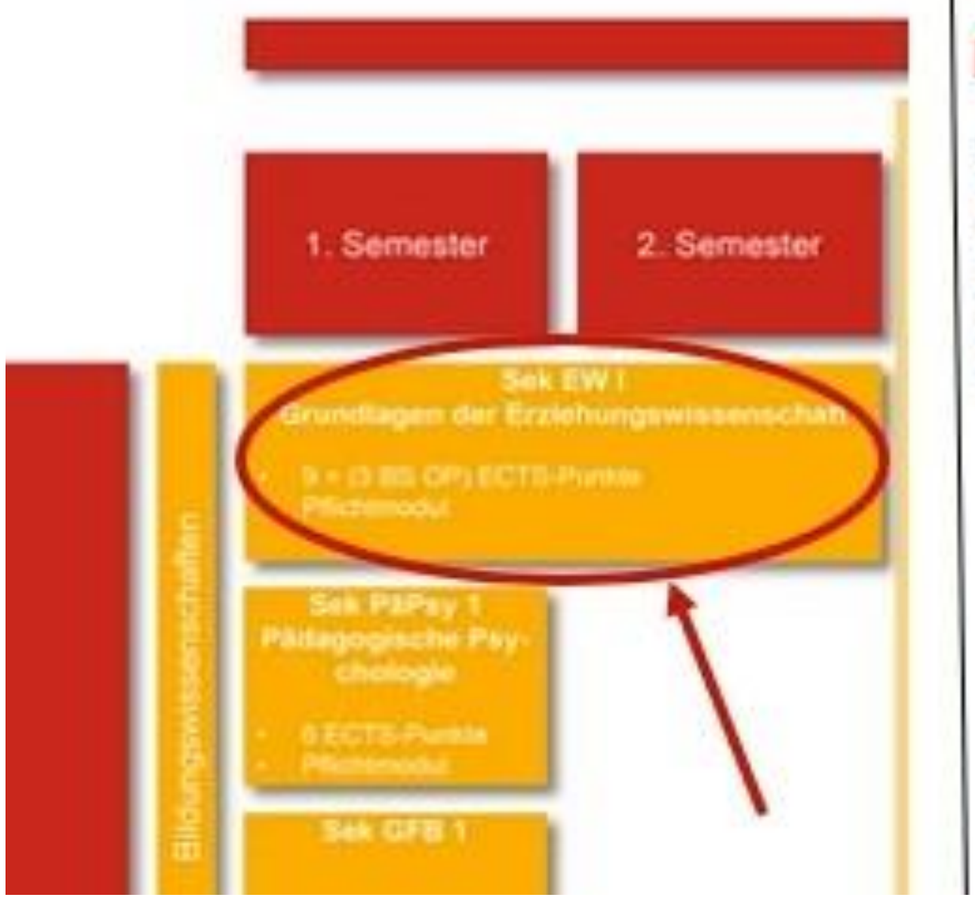


## LSF

# Von der Modulübersicht zum Stundenplan

## Modulhandbuch

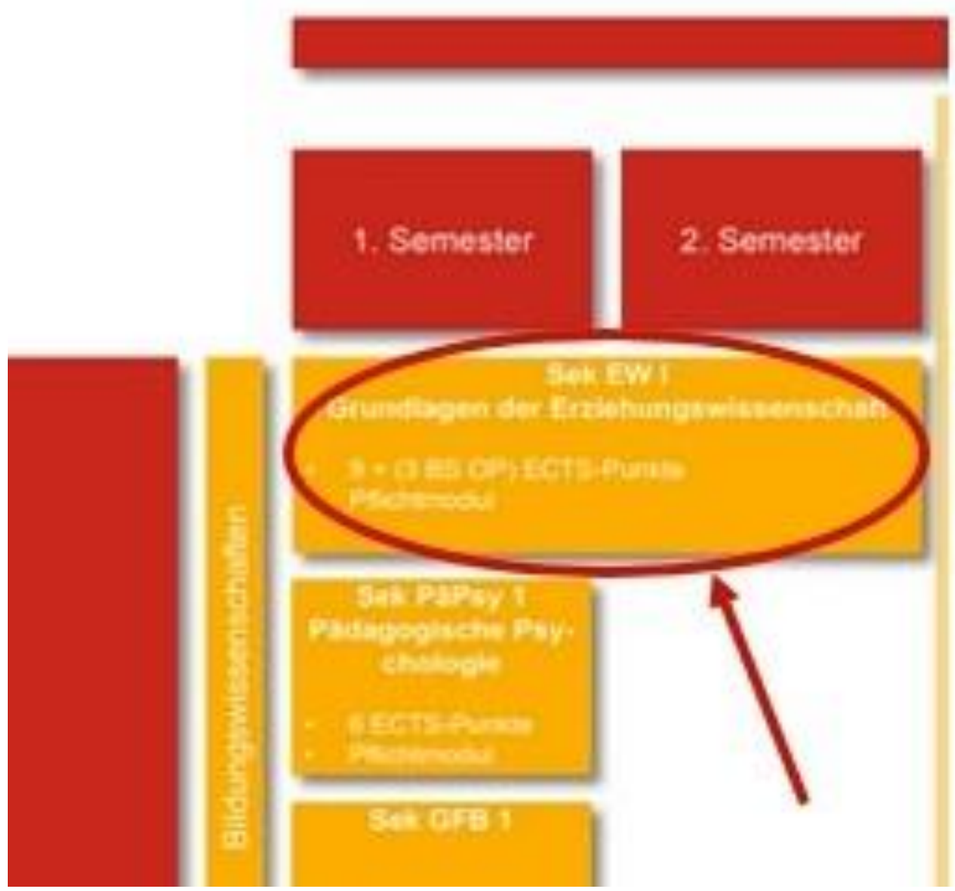


## LSF

# Von der Modulübersicht zum Stundenplan

## Modulhandbuch

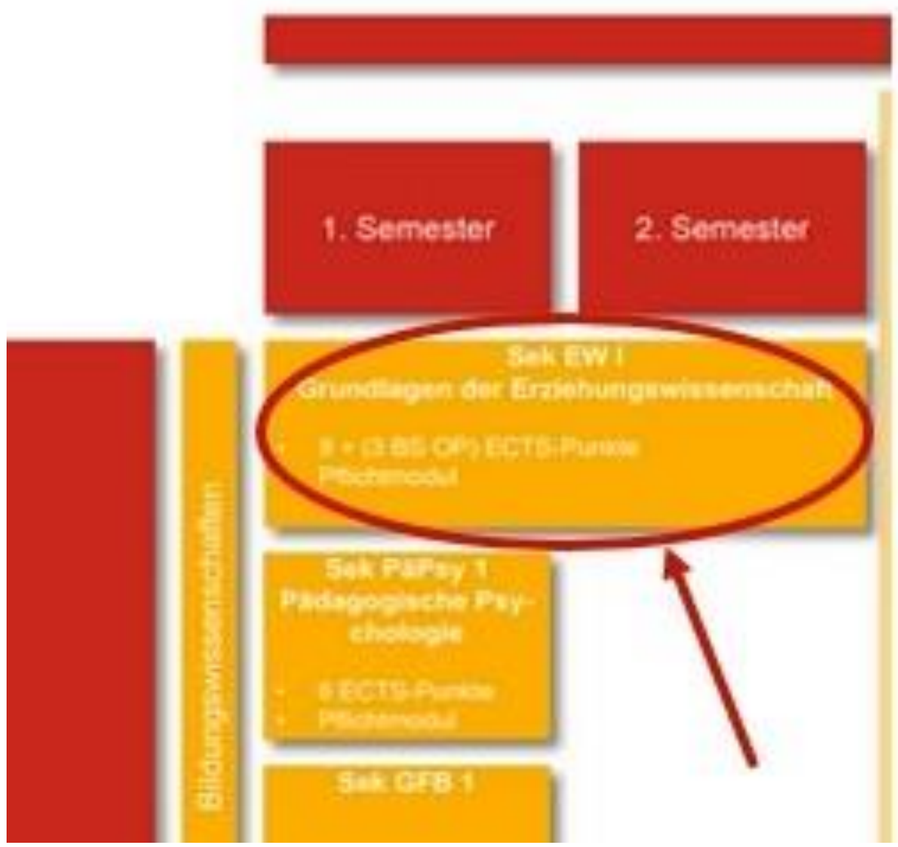


## LSF

# Von der Modulübersicht zum Stundenplan

## Modulhandbuch

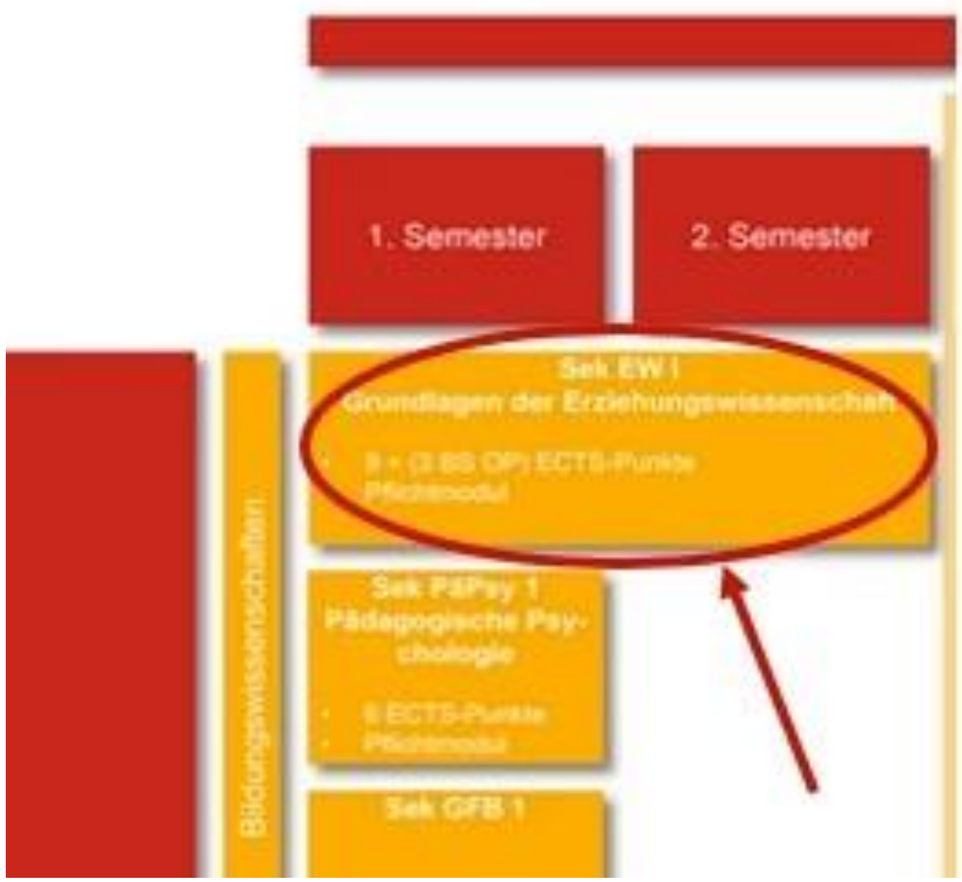


## LSF

# Von der Modulübersicht zum Stundenplan

## Modulhandbuch

1. Bildungswissenschaften

1.1 Erziehungswissenschaft

| | | | | |
|---|---|---|---|---|
| **Modul** Sek EW 1 | **Titel des Moduls:** | Grundlagen der Erziehungswissenschaft | | |
| | **Studiengang:** | Lehramt Sekundarstufe I | | |
| | **Abschlussziel:** | Bachelor of Arts (B.A.) | | |
| | **Workload gesamt:** 270 + 90 h | | **ECTS-P gesamt:** 9 + 3 | |
| **Kompetenzbereich:** Bildungswissenschaften (Erziehungswissenschaft) | **Davon Präsenzzeit:** 90 + 30 h | **Davon Selbstlernzeit:** 180 + 60 h | **Davon Wissenschaft:** 9 ECTS-P | **Davon Didaktik:** 3 ECTS-P |

## LSF

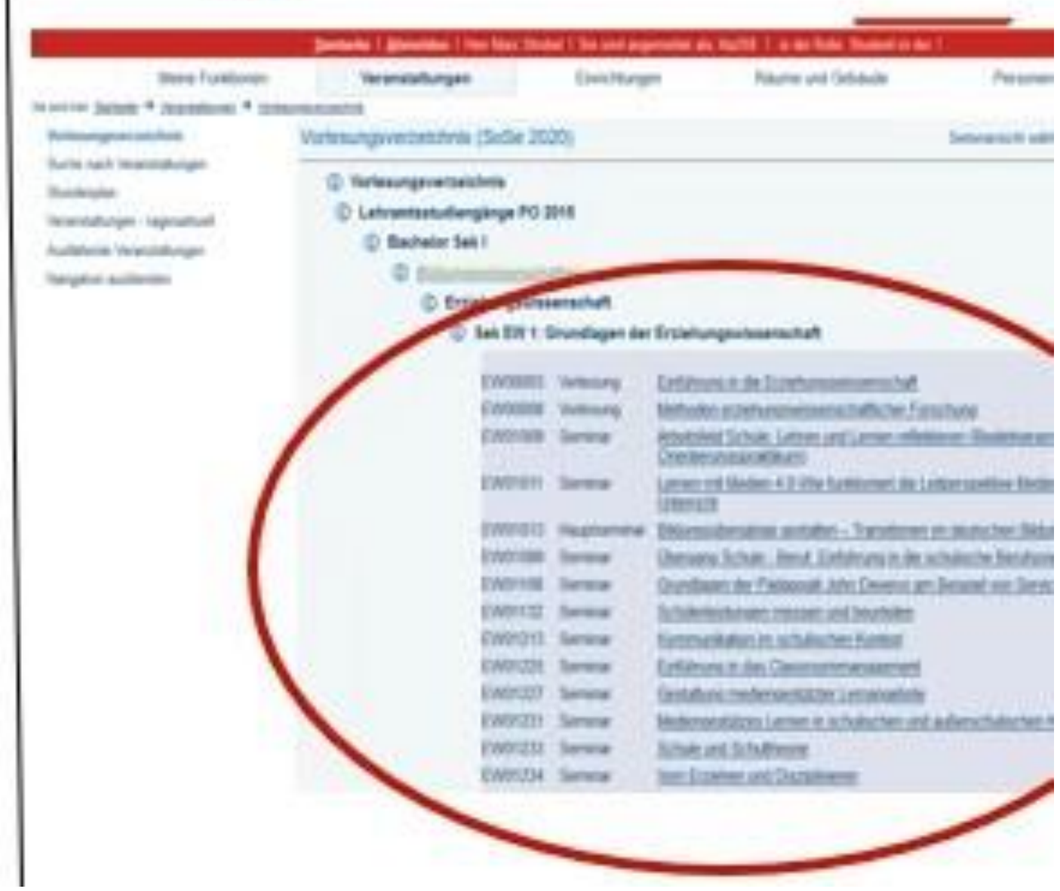

# Von der Modulübersicht zum Stundenplan

## Modulhandbuch

| | | | |
|---|---|---|---|
| Art der Lehrveranstaltungen: | Vorlesung | Aufwand für die Lehrveranstaltung (Präsenz) | 30 h |
| | Einführung in die Erziehungswissenschaft | Aufwand für Selbststudium | 30 h |
| | (Fach: Erziehungswissenschaft) | Unterrichts-/Lehrsprache | deutsch |
| | | Lage | 1. Semester |
| | | ECTS-P | 2 |

## LSF

Bildungswissenschaften

Erziehungswissenschaft

Sek EW 1: Grundlagen der Erziehungswissenschaft

| | | |
|---|---|---|
| EW00003 | Vorlesung | Einführung in die Erziehungswissenschaft |
| EW00008 | Vorlesung | Methoden erziehungswissenschaftlicher Forschung |
| EW01009 | Seminar | Arbeitsfeld Schule: Lehren und Lernen reflektieren (Begleitveranstaltung zum Orientierungspraktikum) |

# Von der Modulübersicht zum Stundenplan

## Modulhandbuch

| | | | |
|---|---|---|---|
| rt der Lehrveranstal-<br>ungen: | Vorlesung | Aufwand für die Lehrveranstaltung (Präsenz) | 30 h |
| | Einführung in die Erziehungswissenschaft | Aufwand für Selbststudium | 30 h |
| | (Fach: Erziehungswissenschaft) | Unterrichts-/Lehrsprache | deutsch |
| | | Lage | 1. Semester |
| | | ECTS-P | 2 |

## LSF

Einführung in die Erziehungswissenschaft - Einzelansicht

Zurück

Funktionen | markierte Termine vormerken | belegen

Seitenanfang | Grunddaten | Termine | Zugeordnete Personen | Einrichtungen | Inhalt | Studienbaum

**Grunddaten**

| | | | |
|---|---|---|---|
| Veranstaltungsart | Vorlesung | Langtext | |
| Veranstaltungsnummer | EW0001 | Kurztext | |
| Semester | SoSe 2020 | SWS | 2.0 |
| Erwartete Teilnehmer/-innen | 200 | Max. Teilnehmer/-innen | |
| Rhythmus | | Studienjahr | |
| Credits | 2.0 | Belegung | Belegpflicht |
| Hyperlink | | | |
| Belegungsfristen | Anmeldephase für höhere Semester 02.03.2020 09:00:00 - 29.03.2020 23:59:59<br>Nachmeldephase für höhere Semester 06.04.2020 09:00:00 - 12.04.2020 23:59:59<br>Restplätze 27.04.2020 09:00:00 - 10.05.2020 23:59:59<br>Anmeldephase für Erstsemester 20.04.2020 09:00:00 - 24.04.2020 12:00:00 | | |

# Stundenplan - Beispiel

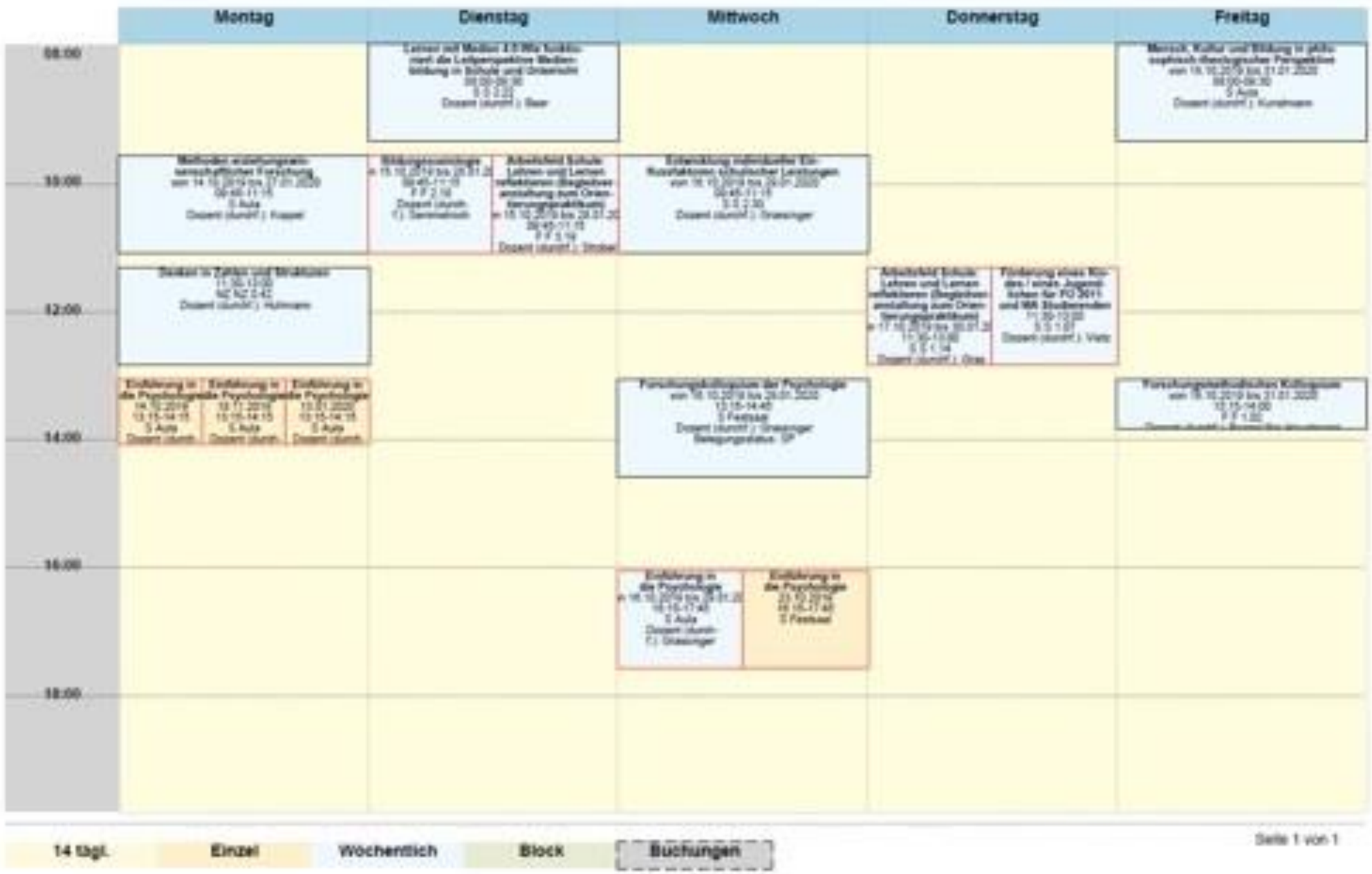

BILDUNG – CHANCEN – ZUKUNFT

# PRÜFUNGEN IN DEN BILDUNGSWISSENSCHAFTEN – LEHRAMT BA – PO 2015 – GRUNDLAGEN – 24 (3) ECTS

Wintersemester 2023/2024 (Stand 19.09.2023)

| MODUL | STUDIUM / VERANSTALTUNG | PRÜFUNGSLEISTUNG |
|---|---|---|
| Grundlagen der Erziehungswissenschaft<br><br>9 ECTS + 3 ECTS | - Einführung in die EW I<br>**Montag 09:45-11:15 Uhr - virtuell**<br>**Mittwoch 14:15-15:45 Uhr – Schlossbau - Aula**<br>- Methoden erziehungswissenschaftliche Forschung<br>**Montag 08:00-09:30 Uhr - virtuell**<br><br>- Wahlpflichtseminar I<br>- Arbeitsfeld Schule / Begleitseminar zum Orientierungspraktikum (+ 3 ECTS) gehört zum OP<br>**zu einem Termin im LSF anmelden - Studierende werden von Dozierenden eingeteilt** | Klausur 60 Minuten mit Inhalten aus<br>- EW I (Klausurrelevant)<br>- Methoden erziehungswissenschaftliche Forschung (Klausurrelevant)<br><br>- Studienleistung aus dem Wahlseminar (inhaltlich nicht klausurrelevant. Aber **ZWINGEND BENÖTIGT**: Formular über Nachweis Studienleistung im Wahlseminar -> sonst kein Einlass zur Prüfung!) |
| Pädagogische Psychologie<br><br>6 ECTS | - Einführung in die Psychologie<br>**Mittwoch 16:15-17:45 Uhr – Naturwissenschaftliches Zentrum – NZ 0.42**<br>- Wahl-Seminar – Entwicklungspsychologie<br>**Frei wählbar** | Klausur 60 Minuten mit Inhalten aus<br>- Einführung in die Psychologie (Klausurrelevant)<br>- Studienleistung aus dem Seminar in Entwicklungspsychologie (nicht klausurrelevant) |
| Grundfragen der Bildung<br><br>9 ECTS | - Mensch, Kultur und Bildung aus ethischer oder theologischer Sicht<br>**Montag 14:15-15:45 Uhr – virtuell / Theologie**<br>- **Dienstag 14:15-15.45 Uhr – Schlossbau – S 2.32 / Ethik**<br><br>- Bildungssoziologie<br>**Dienstag 08:00-09:30 Uhr – Fruchtkasten – F 3.02**<br>**Dienstag 09:45-11:15 Uhr – Fruchtkasten – F 3.02**<br>**Dienstag 11:30-13:00 Uhr – Fruchtkasten – F 3.02**<br>**Freitag 11:30-13:00 Uhr – Fruchtkasten – F 2.02**<br>- Wahlseminar | Klausur 60 Minuten mit Inhalten aus<br>- Ringvorlesung - Mensch, Kultur und Bildung (Klausurrelevant)<br>- Bildungssoziologie (Klausurrelevant)<br>- Studienleistung aus dem Wahlseminar für ECTS-Anrechnung benötigt -> Dokument Teilnahmenachweis Modul GFB 1 |

# Was möchte LSF mir sagen?

- **Veranstaltungen im Plan rot markiert:**

  Veranstaltungen überschneiden sich zeitlich.

- **Abkürzungen:**

  AN: Angemeldet

  ZU: Zugelassen

  AB: Abgelehnt

  V: Vorgemerkt

Pädagogische Hochschule Weingarten

# Achtung – Wichtige Info zum LSF

**Anmeldephase für Erstsemester**:

09.10.2023 – 13.10.2023 12:00 Uhr

**Restplatzvergabe**

Im Zeitraum vom 16.10.2023 bis 31.10.2023 haben alle Studierenden letztmals die Möglichkeit, sich von Veranstaltungen anzumelden, abzumelden und ggf. andere zu belegen.

# Die Relevanz der Handreichungen der Fächer. Warum?

- Aufbau des Faches
- Struktur des Faches
- Verantwortung der Lehrenden
- Informationen zum Veranstaltungsaufbau und Ablauf (Vor- und Nachbereitung, Studienleistungen….)
- Wie und wann Veranstaltungen zu belegen sind und wann diese angeboten werden
- Prüfungsrelevante Information

# Wichtige Information für alle Lehramtsstudiengänge im Erstsemester

Bis zum **20.10.2023** ist ein Fachwechsel möglich

→ Dieser wird dann NICHT gezählt

→ Somit ist noch ein weiterer Fachwechsel frei

→ Bei Zulassung über Pool-Fach nur innerhalb des Pools möglich

→ Anträge vor dem Studierendensekretariat und auf der Homepage erhältlich

# Wichtige Information für alle Lehramtsstudiengänge

Die Prüfungsan- und Abmeldung erfolgt in LSF und wird in diesem Semester von **04.12.23 – 03.01.2024 (23:59:59 Uhr)** unter Ausschlussfrist möglich sein. Die Prüfungen werden in Präsenz sein.

## Fragen ?

**Dann nutzt hierfür euer persönliches Beratungsgespräch!**

# Vielen Dank für eure Aufmerksamkeit!