

**Pädagogische Hochschule
Weingarten**
University of Education

ZenDi
Zentrum für
Digitalisierung

Erstsemester- einführung SoSe 2025

April 2025

Kontakt/Infos Zentrum für Digitalisierung

**Pädagogische Hochschule
Weingarten**
University of Education

ZenDi
Zentrum für
Digitalisierung

- Vortragende:
Tim Butzengeiger,
Jan Fischer,
Tobias Scheuerl
- E-Mail: zendi@ph-weingarten.de
- [ZenDi-Website](#)
- [Anleitungen und Hilfen](#) im ZenDi-Wiki
- [Einstiegsinfos mit FAQs](#) im ZenDi-Wiki

Agenda

1. Lernplattform Moopaed
2. E-Portfolio-System Mahara
3. Videokonferenzsystem Zoom
4. Cloud bwSync&Share
5. Zeit für Ihre Fragen

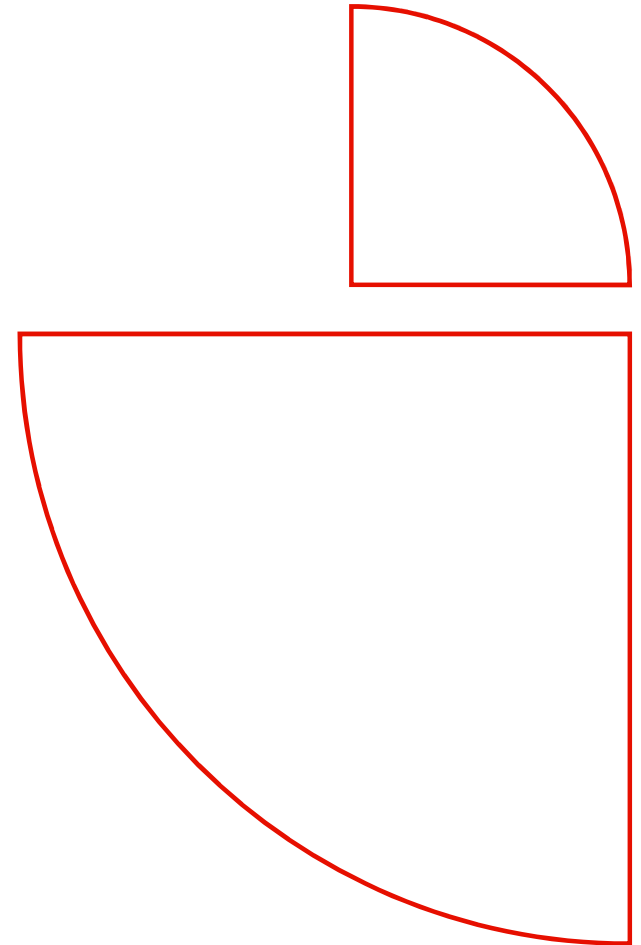

Lernplattform Moopaed

E-Learning wird u.a. mithilfe der Lernplattform Moopaed umgesetzt:

- [Moopaed](#)

Zugang zur Lernplattform:

- Voraussetzung: PH Account!

Moopaed-Kurs „[Info-Drive-In](#)“:

- Informationskurs

Lernplattform Moopaed – Anleitung

Anleitung finden Sie im ZenDi-Wiki unter „Anleitungen“

<https://zendi.ph-weingarten.de/wiki/de/guides/start>

Lernplattform Moopaed – Zugang

moopaed
moodle | PH Weingarten

Home Kontakt und Support Datenschutz Impressum

Willkommen bei moopaed, der Lernplattform der Pädagogischen Hochschule Weingarten!

moopaed
moodle | PH Weingarten

moopaed ist das Moodle der Pädagogischen Hochschule Weingarten. Als zentrale Lernplattform bietet es integrierten Zugang zu weiteren digitalen Services des ZenDi für das Lehren und Lernen. Aktuell: E-Portfolios, Videoplattform, Plagiatcheck, Videokonferenzen.

Login für PH-Account-Inhaber

Videoplattform Opencast & Kurs-Uploadlimit

Gleichzeitig mit dem neuen Moodle haben wir Opencast eingeführt. Opencast ist ab sofort die zentrale Videoplattform der PH Weingarten für...

Mehr lesen...

Sie bekommen keine E-Mails an Ihre PH-Adresse?

Achtung! Die Inboxes der PH-E-Mail-Adressen von einigen von Ihnen sind voll gelaufen, das heißt neue E-Mails erreichen Sie nicht! Überprüfen...

Mehr lesen...

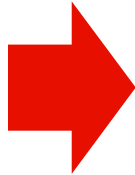

Lernplattform Moopaed – Zugang – Shibboleth

**Pädagogische Hochschule
Weingarten**
University of Education

Login für Angehörige der Pädagogischen Hochschule Weingarten

Benutzername:

Passwort:

Anmeldung nicht speichern

Attributfreigabe für diesen Dienst
widerrufen

Anmelden

 moopaed
moodle PH Weingarten

Moodle-Lernplattform der Pädagogischen
Hochschule Weingarten

Hinweis: Zum Logout schließen Sie den Browser, damit keine anderen Personen unter Ihrer Benutzerkennung weiterarbeiten können. (Eine zentrale Abmeldung ist nicht möglich und nicht alle Dienste bieten ein Logout an.)

Lernplattform Moopaed – Dashboard

- Hier die Dashboard-Seite von „Jane Doe“

- Zeitleiste (Timeline):** A section for tracking activities, with filters for 'Alle' (All) and 'Sortiert nach Datum' (Sorted by date), and a search bar for 'Suche nach Aktivitätstyp oder Aktivitätsname'. A task is listed for 'Samstag, 22. April 2023' at 17:39: 'Aufgabe hochladen - Probieren Sie es aus! * Upload assignment - try it out!' with a note 'Aufgabe ist fällig. - Beispielkurs - Sample course' and an 'Abgabe hinzufügen' (Add submission) button.
- Zuletzt besuchte Kurse (Recently visited courses):** A section showing course thumbnails.
- Alle Kurse (All courses):** A sidebar widget providing an overview of all courses and course areas.
- Aktuelle Termine (Current dates):** A sidebar widget indicating 'Keine weiteren Termine' (No further dates) and a link to 'Zum Kalender ...' (To calendar ...).
- Kalender (Calendar):** A sidebar widget showing a calendar for April 2023, with days of the week (Mo, Di, Mi, Do, Fr, Sa, So) and dates (1-9).

Lernplattform Moopaed – Kurse finden

- Hier die Meine-Kurse-Seite von „Jane Doe“

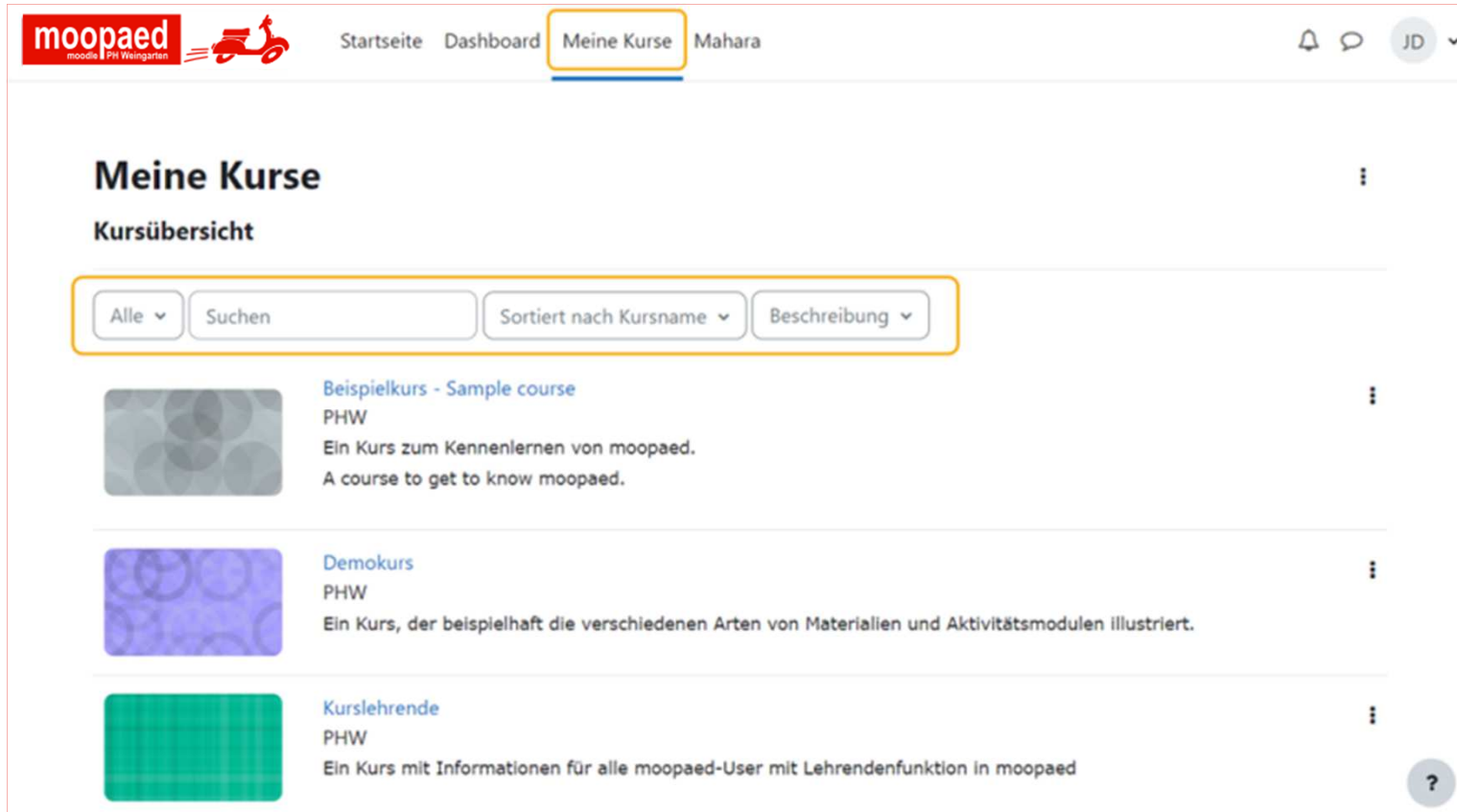

Lernplattform Moopaed – In Kurs einschreiben

Below the navigation bar, the breadcrumb "PHW / Einschreibeoptionen" is visible. The main heading is "Beispielkurs - Sample course" followed by "Einschreibeoptionen".

Underneath, there is a search bar containing "Beispielkurs - Sample course" with a magnifying glass icon. Below the search bar, the course description reads: "Ein Kurs zum Kennenlernen von moopaed. A course to get to know moopaed."

The trainer information is listed as "Trainer/in: Larry Lehrender".

A dropdown menu is expanded to show "Selbsteinschreibung (Teilnehmer/in)". Below this, there is a label "Einschreibeschlüssel" followed by an empty input field. A blue button labeled "Einschreiben" is positioned below the input field. The entire enrollment section is highlighted with an orange border.

Lernplattform Moopaed – Überblick eines Kurses

1. Allgemeine Menüleiste
2. Kursmenüleiste
3. Themenblöcke
4. Kursindex
(ein- und ausklappbar)
5. Blockspalte
(ein- und ausklappbar)

Lernplattform Moopaed – Diskussionsforum

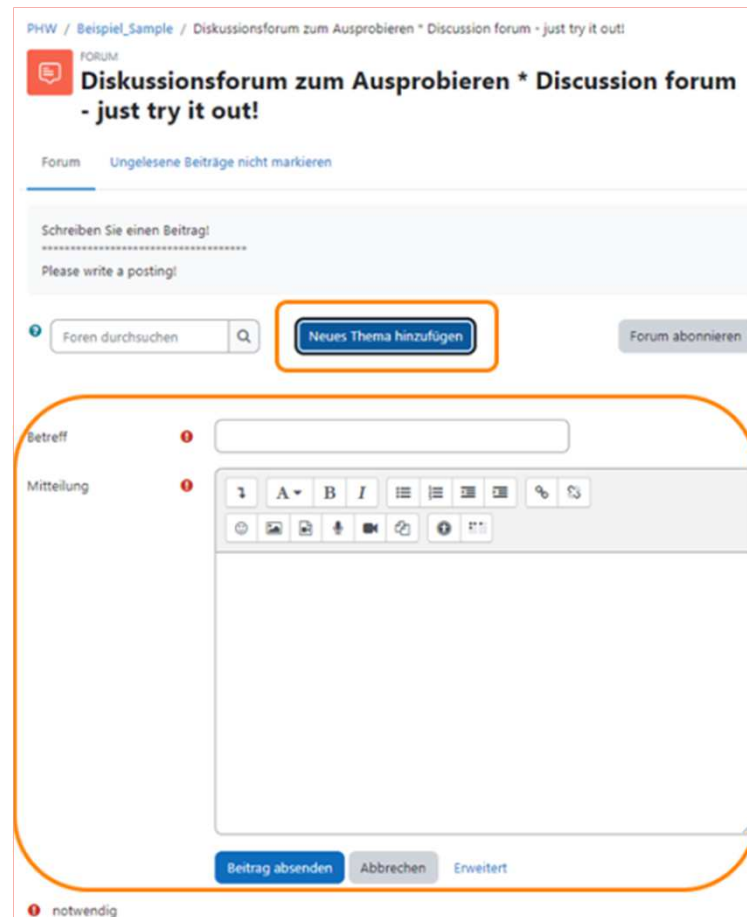

Lernplattform Moopaed – Aufgaben abgeben

PHW / Beispiel_Sample / Aufgabe hochladen - Probieren Sie es aus! * Upload assignment - try it out!
/ Abgabe bearbeiten

AUFGABE
Aufgabe hochladen - Probieren Sie es aus! *
Upload assignment - try it out!

Fällig: Samstag, 22. April 2023, 17:39

Thema dieser Ausprobieraufgabe: Warum sind Sie hier?
Schreiben Sie einen Aufsatz dazu in eine Datei und speichern diese auf Ihrem Rechner. Dann laden Sie eine Datei mit dem Aufgabenmodul von Ihrem Rechner in moopaed hoch.
.....
Write a short text answering the question "Why are you here?" into a word document and save it on your computer. Then upload the document into the assignment tool.

▼ **Abgabe hinzufügen**

Dateiabgabe

Maximale Größe für Dateien: 100 MB, maximale Anzahl von Anhängen: 1

■ Dateien

↓

Bewegen Sie Dateien in dieses Feld (Drag-and-drop)

Änderungen speichern Abbrechen

E-Portfolio-System Mahara – Zugang & Anleitungen

Mahara ist ein System für das Erstellen von

- E-Portfolios (in berufsbezogenen Praxiselementen z.B. in Schulpraxis und MBM),
- Lerntagebüchern in Fachdidaktik
- und dient als Dokumentations- und Reflexionstool des eigenen Lernprozesses.

Zugang zu Mahara nur über Moopaed: In der Menüleiste von Moopaed

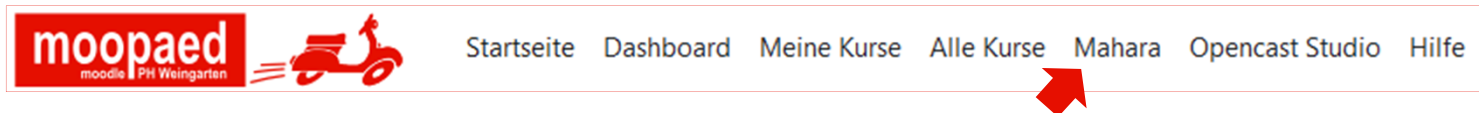

Anleitungen, Videos und weitere Infos zu Mahara im ZenDi-Wiki und in Moopaed:

- [Mahara Anleitungen](#)
- [Selbstlernkurs Mahara Basics](#)

E-Portfolio-System Mahara - Schulungen

Am 11.04.2025 bietet das Prorektorat für Lehre und Studium im Rahmen des Peer-to-Peer-Angebots folgende Termine an:

Moopaed kurz und knackig: 9–10 Uhr im Raum S 1.34

Mahara kurz und knackig: 10–11 Uhr im Raum S 1.34

Auch für das Sommersemester 2025 bietet das ZenDi wie üblich die **Online-Mahara-Schulung für BOP-Studierende** und alle Interessierten an. Die Information zu Datum, Uhrzeit und Zoom-Link folgt noch.

Videokonferenzsystem Zoom

Die PH Weingarten besitzt eine Campus-Lizenz für Zoom. Alle Studierenden haben Anrecht auf einen lizenzierten Zoom-Account (Meetings ohne Zeitbeschränkung, Whiteboard-Funktion etc.) Teilnahme an Zoom-Meetings ist aber auch ohne Account möglich!

Information zur Anmeldung mit der Campus-Lizenz im ZenDi-Wiki:

[Campus-Lizenz](#)

Wichtig: Zugangsdaten dürfen nicht an unbefugte Personen weitergegeben werden.

Zugangsdaten für Zoom-Meetings

Zugangsdaten für die Konferenzen in den jeweiligen Moopaed Kursen:

- URL/Link
- Meeting-ID
- Kenncode

Möglichkeit zur Teilnahme:

- Via aktuellem Webbrowser durch Aufrufen der URL (Chrome, Firefox, etc.)
- Via Zoom Client (verfügbar unter: [Zoom Download](#))

Zoom – Das Anwendungsfenster

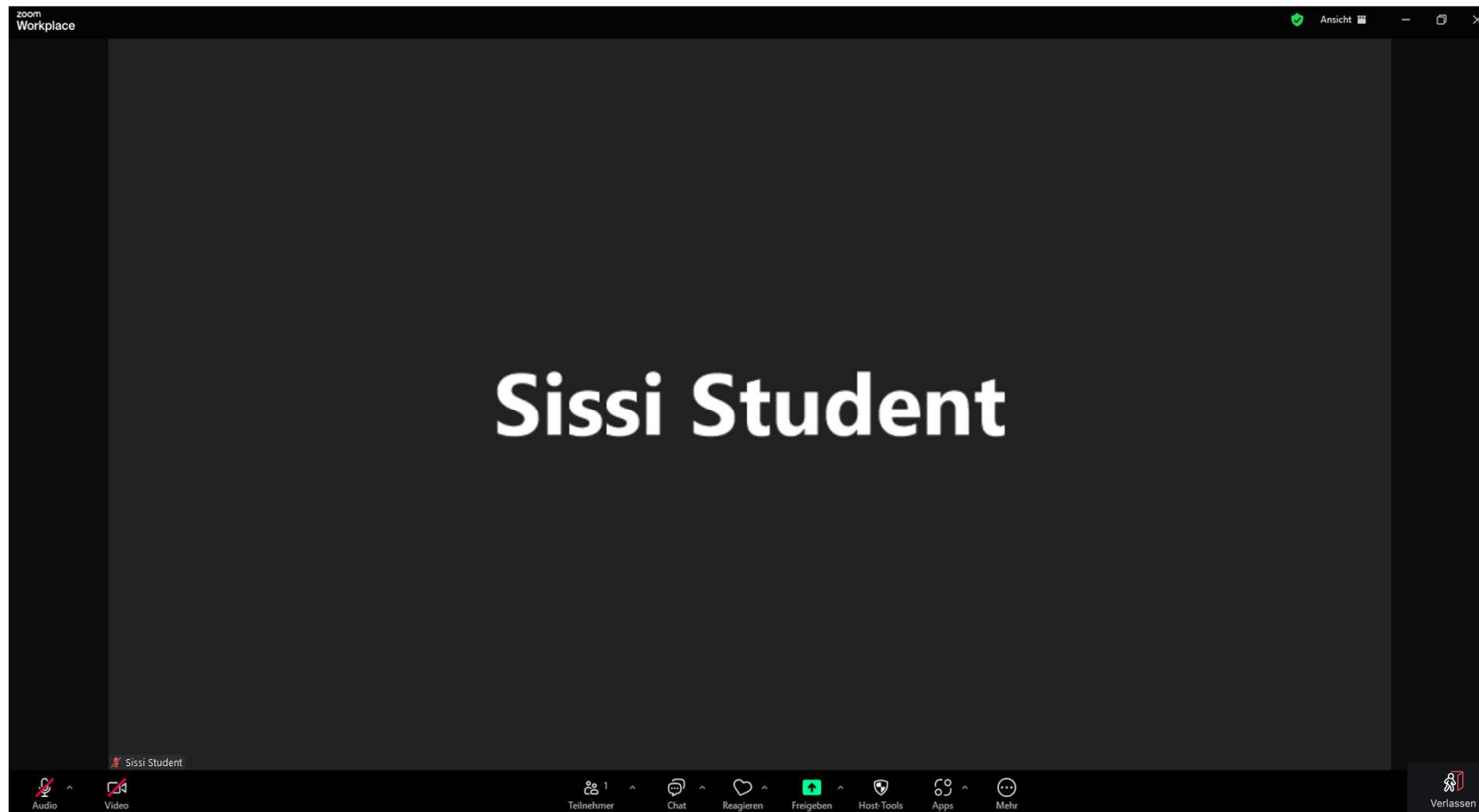

Zoom – Das Anwendungsfenster

Mikrofon und Video sind zu Beginn standardmäßig deaktiviert.

Aktivierung erfolgt durch Klick auf das jeweilige Icon in der Fußleiste.

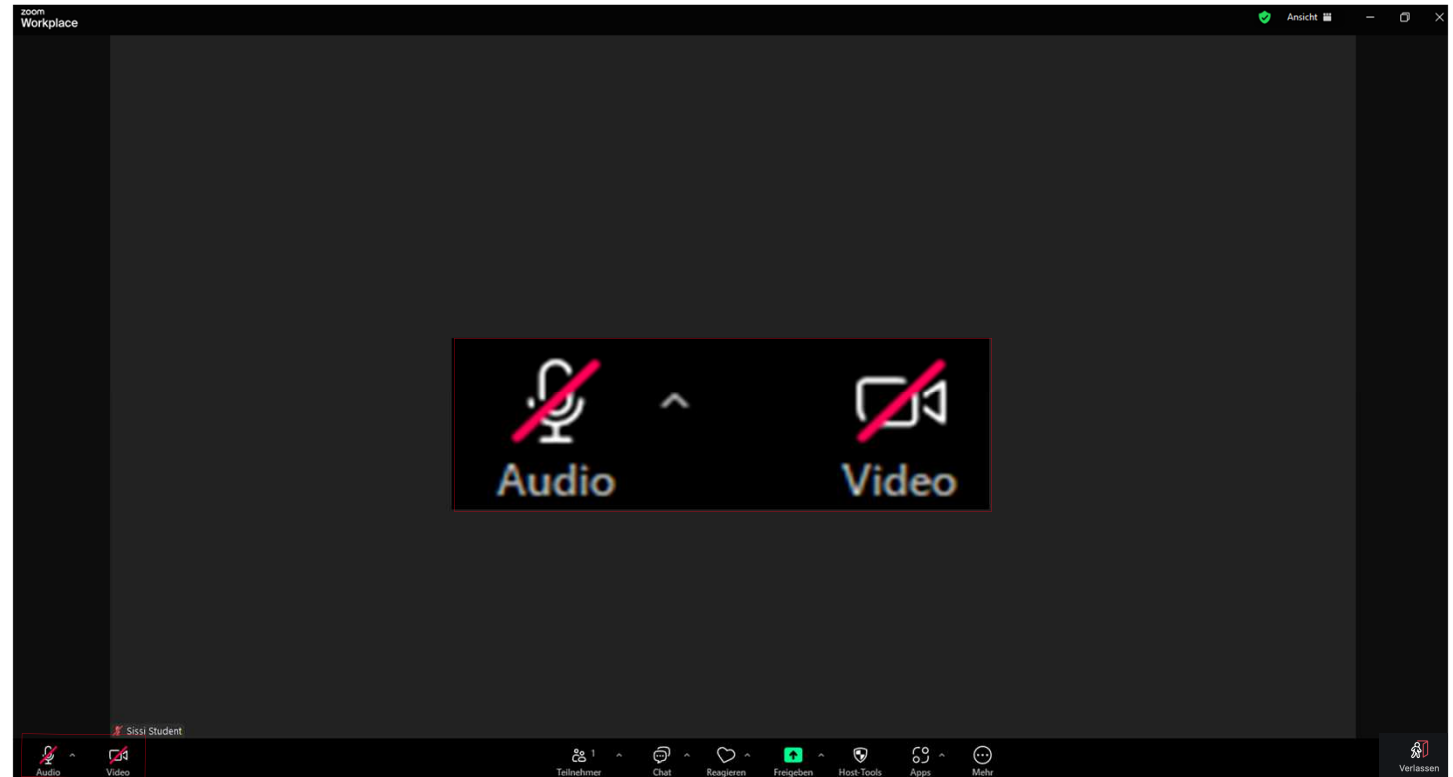

Zoom – Das Anwendungsfenster

Chat Fenster wird zu Beginn standardmäßig nicht angezeigt:

- Chat Fenster öffnet sich bei Klick auf das Chat Icon in der Fußleiste.
- Möglichkeit, an alle oder einzelne teilnehmende Personen Nachrichten zu schicken via Drop-Down Menü im Zoom-Gruppenchat.

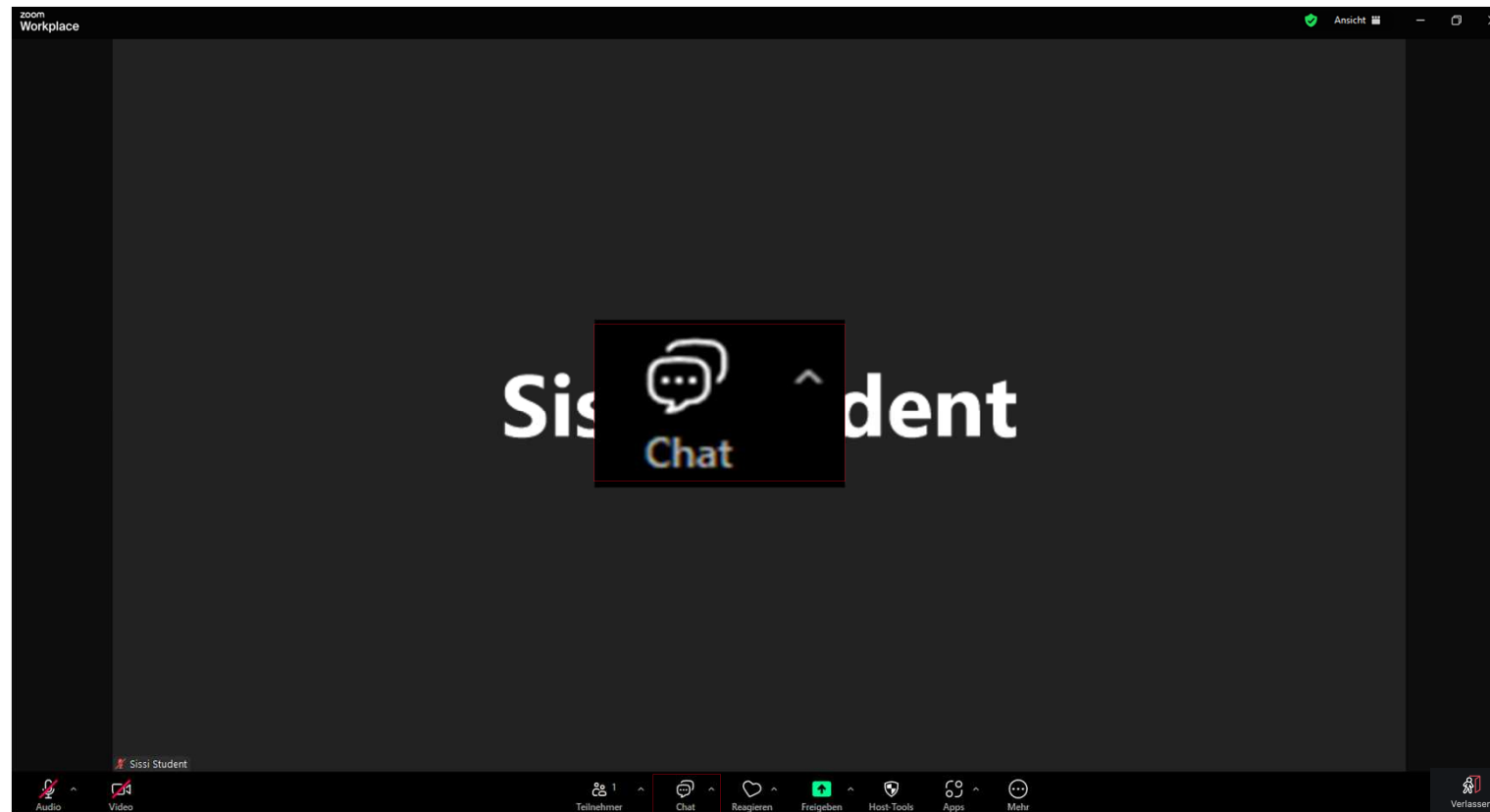

Zoom – Alle weiteren Infos

Falls Sie weitere Fragen zur Anwendung von Zoom haben, finden Sie die Zoom-Anleitung im ZenDi-Wiki: [Zoom Übersicht](#)

Cloud bwSync&Share

Online Speicherdienst mit integrierter Bearbeitung von Dokumenten
(funktioniert wie Google Drive und Google Docs, aber datenschutzkonform):

- Direkt zu [bwSync&Share](#) (50GB freier Speicher)
- Einmalige [Registrierung](#) ist notwendig.
- [Anleitungen](#) zu bwSync&Share finden Sie übers ZenDi-Wiki.
- Aktuelle Infos zu Wartungen und Störungen über die [Mailingsliste über Meldungen zum Dienst](#)

bwSync&Share – Anmeldung

 bwSync&Share

Anmeldeoptionen:

- Mitglied im bwSync&Share-Verbund *)
- Helmholtz ID
- Gast

bwSync&Share

[Impressum](#) · [Datenschutz](#) · [Hilfe](#) · *) [bwSync&Share-Verbund?](#) · [Kontakt \(nur für Organisatorisches\)](#) · [bwSyncandShare-Client-Download](#) · [Status](#)

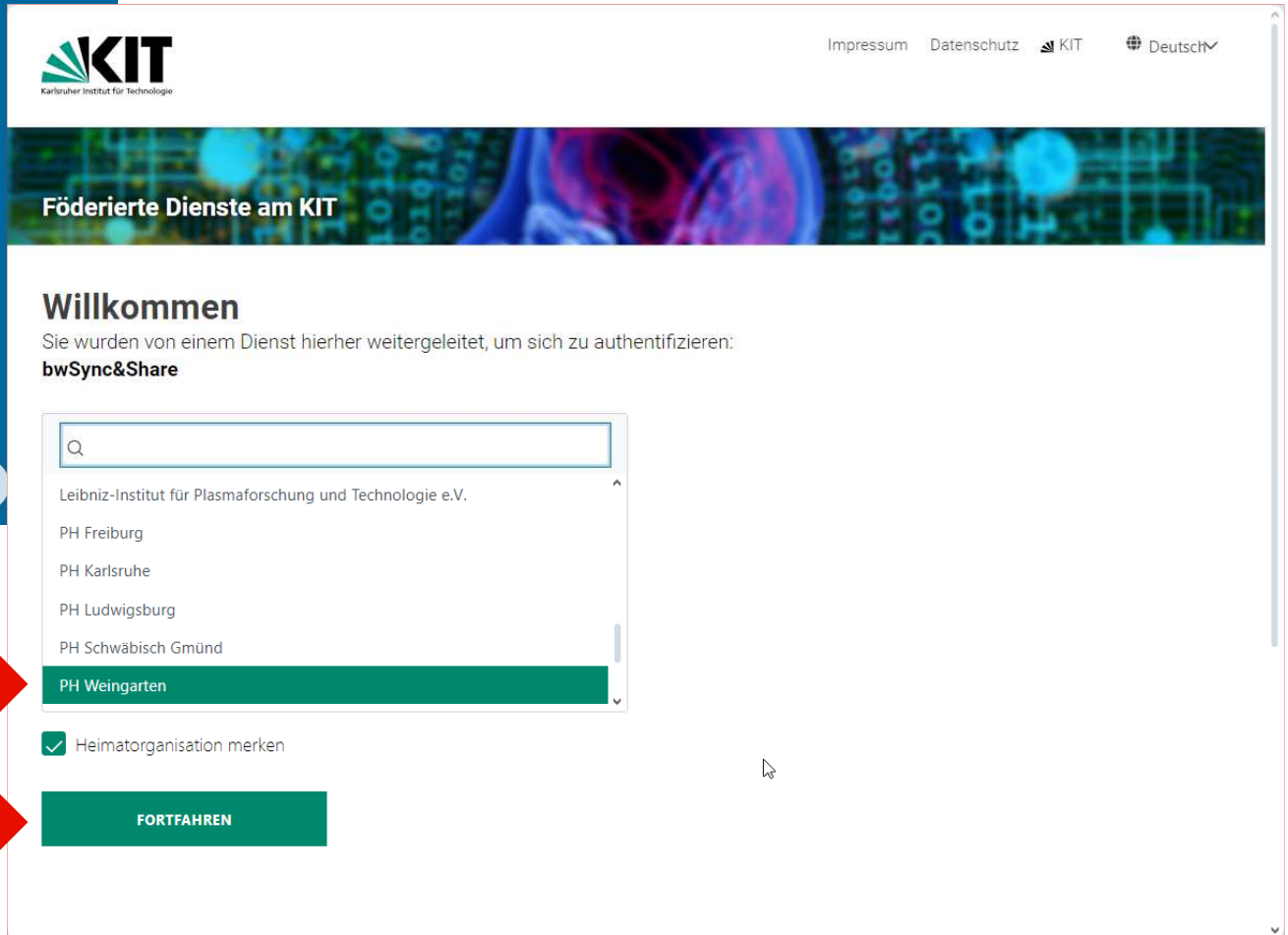

 [Impressum](#) [Datenschutz](#) [KIT](#) [Deutsch](#)

Föderierte Dienste am KIT

Willkommen

Sie wurden von einem Dienst hierher weitergeleitet, um sich zu authentifizieren:
bwSync&Share

- Leibniz-Institut für Plasmaforschung und Technologie e.V.
- PH Freiburg
- PH Karlsruhe
- PH Ludwigsburg
- PH Schwäbisch Gmünd
- PH Weingarten**

Heimatorganisation merken

FORTFAHREN

bwSync&Share – Shibboleth

**Pädagogische Hochschule
Weingarten
University of Education**

Login für Angehörige der Pädagogischen Hochschule Weingarten

Benutzername:

Passwort:

Anmeldung nicht speichern

Attributfreigabe für diesen Dienst
widerrufen

moopaed
moodle PH Weingarten 

Moodle-Lernplattform der Pädagogischen
Hochschule Weingarten

Hinweis: Zum Logout schließen Sie den Browser, damit keine anderen Personen unter Ihrer Benutzerkennung weiterarbeiten können. (Eine zentrale Abmeldung ist nicht möglich und nicht alle Dienste bieten ein Logout an.)

Zeit für Fragen

Während der Semestereinstiegswoche können Sie weitere Fragen stellen:
im Moopaed-Kurs „[Info-Drive-In](#)“
über das Forum „**Ihre Frage zur Einführungsveranstaltung des ZenDi**“.

Vielen Dank für Ihre Aufmerksamkeit.
Wir wünschen Ihnen einen guten Start in Ihr Studium!

**Pädagogische Hochschule
Weingarten**
University of Education

ZenDi
Zentrum für
Digitalisierung

